



Bernau-App
jetzt herunterladen

Bernau bei Berlin

Birkenhöhe, Birkholz, Birkholzaue, Börnicke, Ladeburg, Lobetal, Schönow, Waldfrieden

kompakt



Panke-Park und Entwicklung: S. 8

Mit zwölf Jahren Sport-Star: S. 12

Pinsel gegen Männer-Ärger: S. 16

Ukraine aus erster Hand: S. 34



22. Ausgabe
Kostenlos in die Haushalte



Mit Verzeichnissen, Plänen und wichtigen Unternehmen von A bis Z

Mit Freude und vielen Vorteilen für andere da sein

Neue Mitarbeiter jederzeit willkommen

Eine idyllische Umgebung und überaus attraktive Arbeitsbedingungen kennzeichnen die „BPG Barnim Pflege“ in der Waldsiedlung Bernau.

Das von Kurt-Josef Michels und Kai-Uwe Michels familiär geführte Unternehmen bietet Senioren in einer parkähnlichen Anlage optimale Bedingungen, um den Ruhestand zu genießen.

Die Bewohner der Pflegeheime schätzen dabei die zuvorkommende Betreuung. Dafür werden jetzt weitere Mitarbeiter gesucht.

Wohlfühlen im Beruf

Für sie bietet „Michels Pflege“ überaus attraktive Konditionen. „Wir erleichtern mit Wohnmöglichkeiten im Grünen und bei Berlin, Unterstützung bei der Kinderbetreuung, attraktivem Gehalt und vielen Weiterbildungsmög-

lichkeiten die Arbeit bei uns. Hier lassen sich Familie und Beruf gut verbinden“, zeigt **Jana Briese** wichtige Vorteile auf. Außerdem gibt es Ausbildungsmöglichkeiten in der Pflege auf höchstem Niveau. Dieses Angebot gilt für alle stationären Bereiche von „Michels Pflege“. Das sind die Seniorenpflegeheime Birkenhof und Ulmenhof sowie das Wachkomazentrum Regine-Hildebrandt-Haus.

Persönliche Zuwendung

Für die Senioren spielt Gemeinsamkeit eine wichtige Rolle. Dadurch entsteht sozialer Austausch. Die Bewohner können in idyllischer Umgebung im Grünen mit einer guten Infrastruktur von Arztpraxen, Hallenbad, Einkaufs- und Freizeitmöglichkeiten leben. Das Team um Einrichtungsleiterin Jana Briese legt

Wert auf das Wichtige in der Pflege. Dazu gehört, ein sicheres Zuhause zu ermöglichen, sich die Zeit für Gespräche zu nehmen und sich dabei gegenseitig im Team zu unterstützen. „Für Menschen da sein, ihnen ein würdevolles Leben ermöglichen, dies macht unseren Beruf aus“, so Jana Briese.

Unkompliziert bewerben

Bewerbungen in der Pflege sind jederzeit willkommen.

„Wir suchen kontinuierlich Pflegefachkräfte. Bewerbungen können per Telefon oder als kurze Nachricht per E-Mail erfolgen“, lädt Jana Briese ein. Zu den vielen Vorteilen gehört zum Beispiel eine Mitfahrzentrale, damit man stressfrei an den Arbeitsplatz kommt. Für die Kinder von Mitarbeitern gibt es eine Betreuung mit pädagogischem Hintergrund und auf Wunsch Mittagessen.

Die Mitarbeiter können die Schwimmbäder und Fitnessmöglichkeiten in der Anlage nutzen. Weitere Vorteile sind zusätzliche monatliche steuerfreie Sachbezüge. Erfahrene Praxisanleiter führen Berufseinsteiger und Auszubildende zum europaweit anerkannten Abschluss an der „Akademie für Gesundheit“.

Michels Pflege

Johann Strauß Straße 2

16321 Bernau-Waldsiedlung

Tel. 03 33 97/3 22 66

www.seniorenresidenz-birkenhof.de

■ Ulmenhof-Heimleiter Sven Prange, Pflegedienstleiterin Sibylle Pauly, Birkenhof- und Regine-Hildebrandt-Haus-Heimleiterin Jana Briese (m.), Birkenhof-Pflegedienstleiter Gordon Fink und Regine-Hildebrandt-Haus-Pflegedienstleiterin Iren Grunt-Jungblut freuen sich über Verstärkung.





Einfach spitze!

Tauben gelten als Symbol des Friedens. Dennoch sind diese Vögel nur mäßig beliebt. Ihre Hinterlassenschaften beschädigen Fassaden, verunreinigen Dachböden und Plätze. Eine Bernauerin möchte das Problem als Tierfreundin angehen. Dies macht sie als „Dauer-Osterhase“, per Eiersammeln. Wir als Stadt unterstützen dieses Modellprojekt mit ganzer Kraft.

Unsere Stadt entwickelt sich immer mehr zur Star-Schmiede für Leistungssportler. In dieser Ausgabe von „Bernau kompakt“ sehen wir bei einer erst Zwölfjährigen vorbei, die Medaillen über Medaillen einsammelt. Unser „Bernauer Goldmädchen“ erfüllt sich damit einen Traum.

Mit diesen und vielen weiteren Einblicken erleben wir in dieser traditionsreichen Stadtbroschüre eine Kommune, die sich stetig weiterentwickelt. Das gilt ebenso für die örtlichen Handwerker, Betriebe, Geschäfte und Praxen, die hier den Blick hinter die Kulissen ermöglichen. Die aktualisierten Pläne und Verzeichnisse helfen bei der schnellen und perfekten Orientierung.

Wer dieses Heft mal nicht in gedruckter Form zur Hand hat, kann die Informationen im weltweiten Netz unter „www.Bernau-Internet.de“ einsehen. Oder man lädt sich die entsprechende App herunter und kann sein Bernau dann per Smartphone oder Tablet aufrufen.

Egal, wie Sie Ihre Heimatstadt genießen, ich wünsche Ihnen viel Spaß dabei.

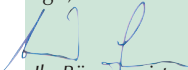
Ihr Bürgermeister
André Stahl

Frisches aus der Region vom Bioladen

Wem hochwertige Lebensmittel ein Herzanliegen sind oder wer regionale Spezialitäten sucht, der wird in Bernau fündig.

In der Bernauer Altstadt bietet „Grünbär Naturkost“ auf 120 Quadratmetern ein Bio-Vollsortiment für den

täglichen Bedarf, zu dem ebenso feine Spezialitäten und Leckereien für den besonderen Anlass gehören. Viele der angebotenen Lebensmittel stammen aus der Umgebung. So kommen Eier und Fleisch aus der Uckermark, saisonales Gemüse aus

Lobetal. Die Backwaren werden von Berliner Bio-Bäckereien geliefert, die sie handwerklich und mit einer langen Teigführung herstellen. „Wir bieten eine große Auswahl an Broten für jeden Geschmack“, lädt Inhaberin **Saskia Nöring** ein.

Besonders stolz sind sie und ihr Team auf die großzügig ausgestattete Käsetheke.

Hier gibt es neben einem breiten Angebot an Kuh-, Ziegen- und Schafskäsespezialitäten frische Oliven sowie weitere Feinkost.



■ Bei Saskia Nöring und Nico Homburg gibt es viel Gesundes sowie regionale Delikatessen.

Grünbär Naturkost
Berliner Straße 52
16321 Bernau
Tel. 0 33 38/45 96 48
www.gruenbaer-naturkost.com
Mo.-Fr. 9-18 Uhr • Sa. 9-14 Uhr



8 Wohlfühlen in der Stadt
Neuer Panke-Park lädt zu Sport, Spiel und Erholung ein

20 Tiere im Blick
Mit Eierklau die Stadttauben schützen



12 Einfach spitze!
Zwölfjährige überzeugt als Erfolgssportlerin

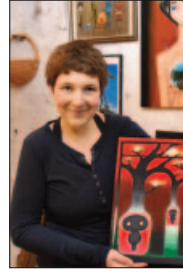

44 Sport mit Köpfchen
Fußball ohne Beineinsatz

AKTUELLES

Gute Entwicklung	
Einfach spitze	3
Viel Bewegung	
Panke-Park und Verkehr	8
Junges Sporttalent	
Sprung an die Spitze	12
Pinself gegen Männerräger	
Nackte Einblicke	16
Auf Eiersuche	
„Diebische“ Taubenmama	20
Mitten durchs Krisengebiet	
Hilfe im Geschützdonner	34
Fußball mit Köpfchen	
Sportart sucht Mitmacher	44

ADRESSEN & INFOS

Stadtverwaltung.....	11
Stadtverordnete	15
Ortsvorsteher.....	15
Bau, Handwerk, Service.....	22
Service für jeden Tag.....	40
Vereine.....	47
Gesundheitsliste	54
Wichtige Rufnummern.....	54
Ärzte.....	56

Was erledige ich Wo.....	61
Impressum	70
Umgebungsplan	70
Firmen von A bis Z.....	71
Straßenpläne	72

ÄRZTE IM BERICHT

Für die ganze Familie	
Karin Gehrz & Kollegen	55
Orthopäde und Operateur	
Dr. Friedrich Kleinod	55
Sanfte Zahnbehandlung	
Dr. Martin Pincus	57
Plastische Chirurgie	
Dr. Birgit Böhme	57
Gesunde Zähne	
Dr. Marion Moisel	59

ARBEITSPLÄTZE

Aufstellung A bis Z	61
---------------------------	-----------

FIRMEN von A bis Z

Alphabetisch sortiert	71
-----------------------------	-----------

AUTO

Verstärkung gesucht	
Fahrschule Schönow	37
Komplettservice fürs Auto	
Nico's Autoservice	37
Unfall- und Lackschaden	
Lackiererei Janetschek	37
Klimaneutral repariert	
Auto-Service R&K	75
Vielseitiger Service	
F/G/M Mercedes-Benz	76

BAUEN & HANDWERK

Bau- und Kunstklempnerei	
Hardy Tepper	18
Schlüsseldienst & Sicherheit	
Frank Kettritz	18
Hausstrom und Antennen	
m - plus Elektro GmbH	22
Pfiffige Lösungen	
Rücker Gartenbau	23
Genau nach Maß	
Möbel- und Bautischlerei	24
Notfalls fällen	
Müller Baumpflege	25
Doppelte Kompetenz	
Malermeister Peter Thiede ...	25

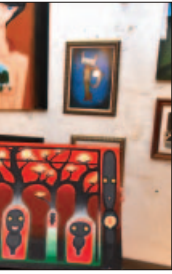

16 Kunst
Mit Pinsel gegen
Männerärger

34 In Fahrt
Zierliche Frau
steuert Riesen-
Brummis



BILDUNG

Grundschule und Kita
Hoffbauer gGmbH.....6
Campus in Ahrensfelde
Docemus Privatschulen7
Neue Kitas
Mahale gGmbH38

COMPUTER

Mobile Hilfe
ITS1511 ComputerServiceE...41

CONTAINER

Zertifizierte Entsorgung
Container-Transport-Service 30

EINKAUFEN

Frisch und regional
Grünbär Naturkost3
Kindermöbel und Spielzeug
Mahalinchen.....39
Münzen und Briefmarken
Hadersbeck Auktionen42
Leckeres vom Bio-Betrieb
Bauer Nietsch50
Vielfalt im Forum Bernau
Gemischtwarenladen.....52

ESSEN & CATERING

Leckere Burger und Salate
Mampferei14
Spezialitäten auf Bestellung
Mister Roster.....46

FREIZEIT

Selbstvertrauen durch Boxen
Bernauer Box Camp14
Immer im Takt
Tanz-Center Jacobi.....50
Dem Gold auf dem Sprung
SG Empor Niederbarnim.....51
Per Zweirad gut unterwegs
Fahrradcenter Berger52
Fit auf dem Parkett
ADTV-Tanzschule Kotzur....53
Bunte Auftritte
Kalandsgilde.....53

GASTLICHKEIT

Komfortabel übernachten
Comfort Hotel Bernau46
Gemütlichkeit und Genuss
Jagdhof am Strehlesee.....47
Hotel & Gasthof
Zum Zicken-Schulze.....50

GELD & VORSORGE

Schutz für Firmen
Bartholl Versicherung.....19
Große Erfahrung
Agentur für Kreditberatung .24
An der Seite der Verbraucher
AFA Agentur Bernau26
Finanzfachmann bildet aus
DVAG Vollmann.....31
Richtig vorsorgen
Generationen-Beraterin43

GESUNDHEIT

Verstärkung gesucht
Physiotherapie Max Uhlig.....55
Sehkraft im Blick
lux-Augenoptik.....59
Wieder voll ins Leben
Ergotherapie Eylers60
Orthopädeschuhtechnik
Ulrike Büch60

Überdachung vom Profi
db HOME Daniel Bialluch...26
30 Jahre im Einsatz
Stadtwerke Bernau27
Garten- und Landschaftsbau
HWD Christian Dietrich.....27
Exakt sauber
Die Strahlprofis28
Holzbau und Montage
Baufertigteile Alt28
Wand, Boden, Decke
Staubach28
Sicher hoch hinaus
L + L Gerüstbau GmbH29
Bohren, sägen, schleifen
WiMa GbR.....30
Bauelemente und Gartenbau
Firma Feind30
Insekten- und Sonnenschutz
I&S-Systeme Brand31
Vielseitige Abfall-Annahme
ISR Recycling32
Solide und erfahren
Dach-Bau Ruf33

Kontakt zur Redaktion

Tel. 0 30/692 02 10 51

E-Mail:
info@bernaunet.de

Internet:
www.Bernau-Internet.de

Kontaktformular:
www.Bernau-Internet.de/Kontakt

Internet-Auftrag:
www.Bernau-Internet.de/Buchung

App herunterladen:
www.Bernau-Internet.de/Apps

HUNDESCHULE

Training für Mensch & Hund
Martin Rütter DOGS43

IMMOBILIEN & BAU

Wohnen am See
Landhaus Wandlitz25

Hilfe beim Hausverkauf
Wandlitz Immobilien26

Immobilien und Hausbau
Bau- GmbH Roth.....29

Haus oder Schloss?
Immobilita e.K.....31

Makler vor Ort
Deutschmann Immobilien...32

Individuelles Eigenheim
Klinker Haus33

KOSMETIK

Schönheit im Blick
estetica + more.....60

MEDIZINPRODUKTE

Interessanter Arbeitsplatz
TZMO Deutschland GmbH .14

REISEN

Reisebüro & Omnibusbetrieb
Karsten Brust46

SENIOREN

Mitarbeiter gesucht
Michels Pflege2

SOZIALE HILFE

Vielfältige Unterstützung
DRK.....59

STEUERBERATUNG

Persönlich betreut
Steuerberaterin Leidner41

Sinnvolle Lohnoptimierung
ETL Freund und Partner.....41

Steuern im Griff
ETL RUB GmbH.....42

UMZUG

Entspannt umziehen
Möbelshuttle32

WERBUNG

Nachbarn kennenlernen
Augusta Presse70

BÜCHER FÜR JEDEN

www.Leseschau.de

Mit nur einem Klick jetzt dabei sein – Präsent in den Haushalten

www.Bernau-Internet.de/Buchung

Evangelischer Bildungscampus Bernau

Hoffbauer
*Evangelisch
macht Schule!*



Wir stärken Kinder und
Jugendliche, sich in Freiheit zu
entfalten, Verantwortung zu
übernehmen und in Hoffnung
zu leben.

**Grundschule
Kindertagesstätte**

Mehr Informationen:
www.hoffbauer-stiftung.de



Hoffbauer gGmbH | Hermannswerder 2b | 14473 Potsdam

Bildung mit der Extraportion Leidenschaft!

Schule ist mehr als der Unterricht, der in ihr stattfindet.

Der Docemus Campus Blumberg, direkt am denkmalgeschützten Lenné-Park, sorgt für eine ruhige und entspannte Lernatmosphäre und bietet durch die unmittelbare Nähe zur Hauptstadt Berlin Abwechslung mit vielen außerschulischen Lernorten.

Am Gymnasium, der Oberschule und der Fachoberschule stehen die individuelle Entfaltung und eine hohe Allgemeinbildung im Mittelpunkt. Ganztagsangebote fördern Talente auch außerhalb des Unterrichts und abgestimmte Nachhilfeangebote unterstützen Schülerinnen und Schüler im Schulalltag.

Familiäre Atmosphäre und beste Lernbedingungen sorgen für eine optimale Entwicklung der Schülerinnen und Schüler. Die Docemus-Gesundheitsinitiative „Schule macht fit“ für Schüler, Lehrer und Angestellte vermittelt Gesundheitskompetenz und stärkt den Schulalltag in den Bereichen Ernährung, Bewegung, Stressmanagement und Ergonomie. Die Fachoberschule mit den Profilen „Wirtschaft/Verwaltung“ und „Sozialwesen“ rundet das Angebot des Bildungsstandorts ab.

Eine gute Anbindung an Bus und Bahn ermöglicht die Anfahrt aus der gesamten Region zwischen Berlin und Werneuchen.



DOCEMUS
PRIVATSCHULEN
CAMPUS BLUMBERG

**GYMNASIUM
OBERSCHULE
FACHOBERSCHULE**

CAMPUS BLUMBERG
Schlossstraße 7a
16356 Ahrensfelde OT Blumberg
www.docemus.de

**KOMMEN
SIE UNS
BESUCHEN!**





Viele neue Reize prägen die aufstrebende Stadt

Alle wollen hier rein

Um Bernau kommt kaum einer herum. Stattdessen wollen die meisten rein!

Dies hat eine Verkehrsuntersuchung ergeben.

„Der reine Durchgangsverkehr liegt bei zehn Prozent. 90 Prozent, die hier unterwegs sind, wollen in Bernau etwas erledigen“, zitiert Bürgermeister **André Stahl** aus den Zahlen.

Deshalb legt er ein wichtiges Augenmerk auf die Verbesserung der innerstädtischen Verkehrsstruktur. Ein Baustein ist die neue Ladestraße. Damit kann man die Bahnhofspassage sowie die südlichen Stadtteile mit dem sehr reizvollen Panke-Park noch leichter erreichen.

Grünes Juwel

Dort hat sich angrenzend an neue Wohngebiet im früheren Heeresbekleidungsamt ein grünes Juwel entwickelt.

Es entstanden Geh- und Radwege, reizvoll von neugepflanzten Bäumen umsäumt und immer wieder von Ruhebänken unterbrochen. Bereits jetzt ist das Beachvolleyballfeld fertig. Der Rodelberg wartet auf Schnee. Eine wichtige Bereicherung des Kulturlebens der Stadt wird die geplante Freilichtbühne sein.

Während diese natürlich auf gutes Wetter angewiesen ist, wird die gerade im Bau befindliche „Bernau-Arena“ an der Ladeburger Chaussee ganz-



■ Bernau ist mit seinen vielen grünen „Juwelen“ sehr beliebt.

jährig nutzbar sein. „Wir gehen von einer Inbetriebnahme Ende 2022 aus“, zeigt Bürgermeister André Stahl angesichts der sichtbaren Baufortschritte Optimismus.

Das Parkhaus, das zugleich eine Abgrenzung zum Krankenhausareal darstellt, ist ebenfalls im Werden.

Blick aus dem Oberstübchen

Doch der Bürgermeister hat mittlerweile eine profunde Erfahrung im Verwirklichen

von Projekten. So „thront“ er jetzt im Oberstübchen des neuen Rathauses. Es wurde exakt im Zeit- und Finanzplan fertig. Dass es überhaupt gebaut wurde, war Ergebnis eines Bürgerentscheids.

Nun kann die Stadt auf ein Gebäude verweisen, in dem sie verwaltet und wo gefeiert werden kann.

Schon jetzt hat die Gastronomie im Erdgeschoss großen Anklang gefunden.

Diese soll auf das reizvolle Dachgeschoss des aus einem Architektenwettbewerb hervorgegangenen Gebäudes ausgedehnt werden. Stühle und Tische sind schon da, doch leider fehlen dem Gastronomiebetreiber bisher die Mitarbeiter für diesen zusätzlichen Bereich. Die Bernauer können sich immerhin mit einem Panoramablick trösten: Per sprechendem Aufzug geht es bequem ganz nach oben auf die Aussichtsplattform. Dafür ist weder eine Anmeldung erforderlich noch werden Kosten erhoben.

Neuer Ratskeller

Diese werden vielmehr durch das neue Gebäude eingespart. Bis aufs Kulturamt sowie das



■ So sah der historische Ratskeller kurz vor der Eröffnung aus.

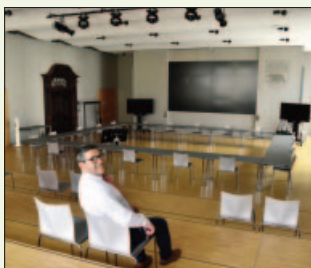

■ Der Bürgersaal ist offen für kulturelle Veranstaltungen.



■ Wer ins Rathaus kommt, staunt erstmal über eine begrünte Wand.

Liegenschafts- und Gebäudemanagement sind jetzt alle Abteilungen zentral in einem Gebäude untergebracht. Die anderen befinden sich im historischen Rathaus, also nur einen Steinwurf entfernt. Dieses ist jetzt ebenfalls dabei, seine Anziehungskraft auszu-

weiten. Der Ratskeller im historischen Gewölbe mit Außengastronomie bildet eine neue Attraktion, die weiteres Leben ins geschichtsträchtige Zentrum bringt. Die unterschiedliche Architektur findet André Stahl übrigens gut: „Bei uns kann man auf kleinstem Raum Bauwerke aus dem Mittelalter, aus der Neuzeit, aus den 1980er Jahren und von heute erleben.“

Grüne Wand und Rosentür

Dieses Zusammentreffen von Kulturen findet im Rathaus selbst ebenfalls statt. Besucher stehen hier erstmal überrascht vor einer „Grünen Wand“.

Die Anregung dazu kam vom Bürgermeister selbst. Er hatte sie aus Bratislava mitgebracht, wo er in einem Hotel eine ▶



■ Das Rathausdach steht allen offen und soll per Gastronomie verwöhnen.

ähnliche Pflanzen-Installation erlebte. Der Weg in den Bürgersaal führt über einen Balkon, dessen Säulen mit anspruchsvollen Holzpaneelelen eingefasst sind. Der Saal selbst überzeugt mit einer riesigen Videowand.

„Wir nutzen ihn für die Stadtverordnetenversammlung. Ebenso sollen kulturelle Veranstaltungen stattfinden. Deshalb wurde vorab ein Akustikgutachten erstellt, um einen optimalen Klang zu erreichen.“ Ein Blickfang ist die „Rosentür“. Sie stammt aus einem der historischen Gebäude, das der „Stadt-erneuerung“ durch Wohnblöcke in den 1980er Jahren weichen musste.

„Sie wurde damals teuer restauriert. Allerdings wusste man nicht, wohin damit. Also hat man sie in der Kirche abgestellt, ohne historische Verbindung. Nun haben wir sie zurückgeholt“, strahlt der Bürgermeister.

Moderne Sternwarte

Er kann sich vielfach freuen, denn sämtliche von ihm in den letzten Jahren angekündigten Projekte streben der Vollendung entgegen.

So erhält Bernau im Blumenhag eine der wenigen Kitas deutschlandweit, die mit einer eigenen Sternwarte ausgestattet ist. Entsprechend wird sie auf den Namen „Sternekieker“ getauft werden. „Betrieben wird die Sternwarte vom Verein ‚Astronomisches Zentrum‘, der bereits vorher eine entsprechende Anlage hatte“, erklärt André Stahl. Zum Engagement für eine verbes-

serte Verkehrsinfrastruktur gehört das gerade im Entstehen befindliche Parkhaus am S-Bahnhof Friedenstal mit Stellplätzen für 500 Fahrräder und 590 Pkw.

Bürgerentscheid?

Dazu gehört zudem die Stärkung des öffentlichen Nahverkehrs durch eine neue Vorrangschaltung. „Eine grüne Welle im Innenstadtring ist leider unrealistisch, da es ja keine Magistrale ist. Hier kommen viele Verkehre aus unterschiedlicher Richtung zusammen.“ Immer noch schwelt das Projekt, Bernaus Innenstadt-Verkehr nur noch in eine Richtung laufen zu lassen. „Dies wird aktuell, wenn die Bahn ihre drei Brücken erneuert hat. Wir beteiligen uns daran, um die Straßenführung breiter zu gestalten. Wenn es dann soweit ist, sollte ein Bürgerentscheid darüber befinden“, blickt André Stahl in eine Zukunft, in der die Stadt nicht mehr so intensiv wachsen sollte wie zuletzt.

Bürger statt Panzer

Etwas mehr Bürger wird es aber schon geben. So ent-

steht auf dem Gelände vom Heeresbekleidungshauptamt an der Schwanebecker Chaussee ein neuer Stadtteil mit 2000 Wohnungen, Kitas, Schule, Einkaufsmöglichkeiten und Gastronomie.

„Dabei müssen bestehende Gebäude saniert werden“, erklärt André Stahl.

„Der Investor zeigte bereits am Schönfelder Weg sein Händchen für Umgestaltung militärischer Flächen. Dies wird der letzte Meilenstein einer beachtlichen Entwicklung werden. Wir hatten mit Roter Armee, NVA und MfS eine hohe Dichte an militärischer Nutzung. An der Schwanebecker Chaussee war eine sowjetische Panzerdivision stationiert. Nun haben wir alles in zivile Nutzung überführt“, zeigt der Bürgermeister, dass in ihm eine Friedenstaube ruht.

Diese hat André Stahl in den mittlerweile bald acht Jahren seiner ersten Amtszeit geholfen, die vielen bei Antritt bestandenen Wogen so zu glätten, dass Bernau jetzt durch viel friedliche Harmonie geprägt ist.



■ Die Ladestraße führt zu einer heiß ersehnten Entlastung des innerstädtischen Verkehrs.

Rathaus, Bürgermeisterstraße 25

Bürgermeister André Stahl 0 33 38/36 51 04

Sekretariat 0 33 38/36 51 04

✉ sekretariat-bgm@bernaui-bei-berlin.de

Hauptamt und Datenschutzbeauftragte

Leitung Viola Lietz 0 33 38/36 51 33

✉ hauptamt@bernaui-bei-berlin.de

Fundbüro 0 33 38/36 51 37

✉ fundbuero@bernaui-bei-berlin.de

Gleichstellungsbeauftragte/Referentin Bgm.

Fanny Behr 0 33 38/36 51 06

✉ referentin@bernaui-bei-berlin.de

Pressestelle Linda Standhardt 0 33 38/36 51 18

✉ pressestelle@bernaui-bei-berlin.de

Fördermittelmanagement

Claudia Lorenz 0 33 38/36 51 61

✉ foerdermittel@bernaui-bei-berlin.de

Personalamt Sabine Laue-Schramm 0 33 38/36 51 58

✉ personalamt@bernaui-bei-berlin.de

Wirtschaftsförderung Thomas Rebs 0 33 38/36 53 70

✉ wirtschaftsamt@bernaui-bei-berlin.de

Dezernat I: Allgemeine Stellvertretung des

Bürgermeisters, Rechts-, Ordnungs- und

Liegenschaftsangelegenheiten

Leitung Michaela Waigand 0 33 38/36 51 50

✉ dezernat1@bernaui-bei-berlin.de

Rechtsamt Ltg. Michaela Waigand 0 33 38/36 51 51

Ordnungsamt Ltg. Rory Schönfelder 0 33 38/36 52 54

✉ ordnungsamt@bernaui-bei-berlin.de

Einwohnermeldewesen 0 33 38/36 52 58

✉ einwohnermeldewesen@bernaui-bei-berlin.de

Standesamt, Personenstandswesen 0 33 38/36 52 60

✉ standesamt@bernaui-bei-berlin.de

Gewerbeangelegenheiten 0 33 38/36 52 62

✉ gewerbeamt@bernaui-bei-berlin.de

Wohnungswesen 0 33 38/36 53 24

✉ ordnungsamt@bernaui-bei-berlin.de

Dezernat II: Finanzangelegenheiten

Leitung Clemens Pfütz 0 33 38/36 52 40

✉ dezernat2@bernaui-bei-berlin.de

Amt für kommunale Finanzen

Leitung Clemens Pfütz 0 33 38/36 52 40

Abgaben 0 33 38/36 52 34

✉ abgaben@bernaui-bei-berlin.de

Geschäftsbuchhaltung 0 33 38/36 52 29

✉ fibu@bernaui-bei-berlin.de

Stadtkasse Zahlungsverkehr 0 33 38/36 52 33

✉ stadtkasse@bernaui-bei-berlin.de

Stadtkasse Vollstreckung 0 33 38/36 52 26

✉ vollstreckung@bernaui-bei-berlin.de

Dezernat III: Schul-, Kultur- und Jugendangel.

Leitung Marina Timmermann 0 33 38/36 52 80

✉ dezernat3@bernaui-bei-berlin.de

Amt für Schul-, Sport- und Jugendangelegenheiten

Leitung Marina Timmermann 0 33 38/36 52 84

✉ schule-soziales-284@bernaui-bei-berlin.de

Amt für Kindertagesbetreuung

Leitung Birgit Kupper 0 33 38/36 53 25

✉ kindertagesstaetten@bernaui-bei-berlin.de

Dezernat IV:

Bau-, Gebäude-, Stadtplanungsangelegenheiten

Leitung Jürgen Jankowiak 0 33 38/36 53 00

✉ dezernat4@bernaui-bei-berlin.de

Bauamt Ltg. Simone Rochow 0 33 38/36 53 40

Hochbau 0 33 38/36 53 59

✉ hochbau@bernaui-bei-berlin.de

Tiefbau/Grünflächen 0 33 38/36 53 41

✉ tiefbau@bernaui-bei-berlin.de

Bauverwaltung 0 33 38/36 53 49

✉ bauverwaltung@bernaui-bei-berlin.de

Infrastrukturamt Ltg. Dunja Marx 0 33 38/36 53 53

Tiefbauunterh. Jürgen Brinckmann 0 33 38/36 53 71

✉ tiefbauunterhaltung-371@bernaui-bei-berlin.de

Grünunterhaltung Ivonne Bartaune 0 33 38/36 53 77

✉ gruenunterhaltung-377@bernaui-bei-berlin.de

Hausnummernvergabe 0 33 38/36 51 97

✉ hausnummern@bernaui-bei-berlin.de

Stadtplanungsamt

Leitung Sylvia Hirschfeld 0 33 38/36 51 97

✉ stadtplanung@bernaui-bei-berlin.de

Standort, Bürgermeisterstraße 4

Touristinformation, Markt

Monika Müller 0 33 38/36 53 65

✉ touristinformation@bernaui-bei-berlin.de

Historisches Rathaus, Marktplatz 2

Kulturamt

Leitung Christian Schwerdtner 0 33 38/36 53 10

✉ kulturamt@bernaui-bei-berlin.de

Liegenschaftsamt

Leitung Katrin Lehmann 0 33 38/36 51 70

✉ liegenschaftsamt@bernaui-bei-berlin.de

Gebäudemanagement Kathrin Klee 0 33 38/36 53 30

✉ gebaeude@bernaui-bei-berlin.de

Amt für Schul-, Sport- und Jugendangelegenheiten

Leitung Marina Timmermann 0 33 38/36 52 84

✉ schule-soziales-284@bernaui-bei-berlin.de

Jugendangelegenheiten 0 33 38/36 53 21

✉ jugendarbeit@bernaui-bei-berlin.de

Schulverwaltung 0 33 38/36 52 84

✉ schulverwaltung@bernaui-bei-berlin.de

Zuwendungen 0 33 38/36 52 86

✉ zuwendungen@bernaui-bei-berlin.de

Integrationsstelle 0 33 38/36 52 94/-95/-96

✉ integration@bernaui-bei-berlin.de

Standort Breitscheidstraße 43 c

Museumsverwaltung

Bernd Eccarius-Otto 0 33 38/70 04 96

✉ museum@bernaui-bei-berlin.de

Stadtarchiv Bernd Eccarius-Otto 0 33 38/45 97 49

✉ stadttarchiv@bernaui-bei-berlin.de

Standort Carl Friedrich Benz Straße 2

Baubetriebshof Jan Grope 0 33 38/36 53 20

✉ baubetriebshof@bernaui-bei-berlin.de

Stadtverwaltung Bernau bei Berlin • Internet: www.bernaui-bei-berlin.de

Bürgermeisterstraße 25 • 16321 Bernau bei Berlin • Tel. 0 33 38/36 50 • Fax 0 33 38/36 51 05

Di. 8.30-12 Uhr & 13-17.30 Uhr, Einwohnermeldeamt bis 18.30 Uhr

Do. 8.30-12 Uhr & 13-15.30 Uhr, Einwohnermeldeamt bis 17.30 Uhr • Fr. 9-12 Uhr

Bürgermeister-Sprechstunde: Di. 13-17 Uhr mit Terminvereinbarung

■ Amelie de Beer ist bereit für den Sprung zu einer großen Sportkarriere. Ihr großer Traum wäre Olympia.



Zwölfjährige auf dem Weg zur Elite-Sportkarriere

Sprung an die Spitze

Wenn es echt schnell gehen muss, haben Europäerinnen im Weltvergleich häufig das Nachsehen.

Ein kleines Mädchen aus Bernau möchte dies gerne ändern. Die heute zwölfjährige **Amelie de Beer** hat sich vorgenommen, durch Geschwindigkeit

international für Aufsehen zu sorgen.

„Mein Traum wäre Olympia“, zeigt sie Selbstbewusstsein. Allerdings kann sie das fundiert untermauern. Sie ließ sich im zarten Alter von vier Jahren vom Bewegungsdrang des vier Jahre älteren Bruders



■ Die junge Bernauerin ist mit Begeisterung am Start.



■ Egal ob beim Hochsprung oder Sprint, Amelie de Beer hat vielfach die Nase vorne.

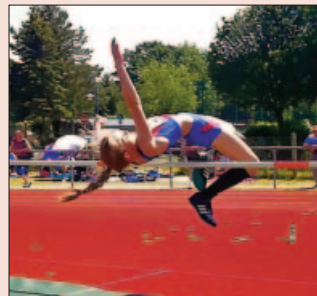



Marlon de Beer anstecken. „Er hat sich erst im Fußball erprobt und ist dann bei der Leichtathletik gelandet. Amelie war häufig dabei, wenn wir ihn zum Training brachten. Sie wollte unbedingt mitmachen. Anfänglich lief sie einfach so mit“, staunt Mutter **Alexandra de Beer** über den Werdegang.

Ostsee-Gold

Lutz Sachse, Vereinschef der „SG Empor Niederbarnim“, erkannte schnell das Talent und nahm das kleine Mädchen als Trainer unter seine Fittiche. Schon mit sechs Jahren errang sie die ersten Goldmedaillen bei den Kreismeisterschaften auf der 50-Meter-Bahn: „Oft gab es in meiner Altersklasse keine Wettkampfmöglichkeiten. Also lief ich bei den Achtjährigen mit“, schildert sie. Erst zwei Jahre später konnte sie in ihrer Altersklasse beim 15. Ostseepokal in Rostock antreten.

Auf Anhieb gewann sie 2017 den Ostseepokal für ihren Weitsprung auf 3,92 Meter. Zudem siegte sie im Sprint. „Im Ballwurf und beim 800-Meter-Lauf reichte es nur für Silber“, denkt sie zurück. Vier Monate später erreichte sie mit 4,03 Meter einen be-

achtlichen persönlichen Rekord im Weitsprung. In diesem Jahr wurde Amelie de Beer für ihre Leistungen bei der 12. Barnimer Sportgala zur Sportlerin des Jahres gewählt.

Mutter als Vorbild?

„Ich absolviere im Jahr etwa 30 Wettkämpfe“, zählt sie auf. Bei den Landesmeisterschaften 2021 war sie ebenfalls wieder sehr erfolgreich. Erstmals übersprang sie die 5-Meter-Marke. 5,03 Meter ist nun ihr neuer Weitsprung-Rekord. Zu den Ausscheidungen bringen sie die Eltern Alexandra de Beer und Vater **Patrick de Beer**. „Die Kosten dafür bezahlen wir selbst“, erklären die Buchhalterin und der Aufzugmonteur. Mit ihrem unbrennbaren Faible für Schnelligkeit und Bewegung macht Amelie de Beer den Traum wahr, der ihrer Mutter versagt blieb. Diese war eine Leichtathletik-Hoffnung der DDR. Die Weichen für die Sportschule waren bereits gestellt. Doch dann der Schock: „Bei einer ärztlichen Untersuchung fand man heraus, dass ich einen Gleitwirbel habe. Jeder Sprung könnte zu einer Querschnittslähmung führen.“ Die Karriere war mit zwölf Jahren zu Ende!

■ Goldmädchen Amelie de Beer ist immer startbereit. Mutter Alexandra de Beer ist mächtig stolz. Zu den Hobbys der erfolgreichen Bernauerin aus Schönow gehört Hip-Hop mit Bruder Marlon.



Energie und Köpfchen

Amelie de Beer hatte übrigens ebenfalls schon die Einladung auf die Sportschule in Potsdam in der Tasche. Doch hier schreckte die Entfernung von zu Hause. „Ich würde dann meine Freunde und Familie nur noch selten sehen.“ Nun besucht sie die 7. Klasse vom Barnim-Gymnasium. „Meine Lieblingsfächer sind Mathe und Sport. Ich habe aber in allen Fächern gute Noten“, zeigt sie, dass eine aufstrebende Elitesportlerin durchaus Köpfchen haben kann. Bei dreimal wöchentlichem Training bleibt wenig Zeit für weitere Hobbys. Allerdings, Tanzen lässt sie sich nicht nehmen. Sie hat sich im Schatten von Bruder Marlon de Beer für Hip-Hop entschieden. So waren sie bei der Schulabschlussparty zusammen zu erleben und planen weitere Auftritte. Dabei behält Goldmädchen Amelie de Beer ihr großes Ziel, Olympia als Sprinterin zu erreichen, fest im Auge. Mal sehen, ob mit ihr doch einmal eine weiße Europäerin zum Zuge kommt!

Infos: Tel. 01 63/9 18 57 74

TZMO Deutschland GmbH
Dein Arbeitgeber im Barnim

Wir entwickeln und produzieren innovative Hygieneartikel, Hautpflege- und Medizinprodukte und vertreiben diese weltweit.

Du bekommst von uns:

- einen modernen Arbeitsplatz
- ein bewährtes Einarbeitungsverfahren
- Gesundheitsmanagement
- Mitarbeiterevents
- Firmenausflüge

Bewirb dich noch heute!

TZMO Deutschland GmbH
member of TZMO GROUP
Waldstr. 2 16359 Biesenthal

Bernau Biesenthal Ahrensfelde

Bewirb dich jetzt!
Aktuelle Stellen findest du hier

Boxen fürs Selbstvertrauen



Fairness, Ausdauer, Selbstbewusstsein und Selbstvertrauen, diese Fähigkeiten lassen sich mit Boxen stärken. Koordinierte Bewegungsabläufe gehören ebenso dazu wie Disziplin und Zielstrebigkeit.

„Dieser Sport baut Aggressionen ab und macht es möglich, sich zielgerichtet körperlich auszutesten“, weiß **Hans Link**. Er trainiert Jungen und Mädchen ab fünf Jahren altersgerecht für den Freizeit- und Wettkampfsport. Sein Verein ist nach der Bernauer Boxlegende Georg „Orje“ Tietzsch benannt.

Orje Tietzsch Bernauer Box Camp Barnim e.V.
Sporthalle Schönow • Schönerlinder Straße 25 a
16321 Bernau OT Schönow
Tel. 01 71/656 74 24 • www.gt-linkprofilboxing.de
Mi. 18-19.30 Uhr • Fr. 17.30-19.30 Uhr

Beste Burger für Bernau

Daniel Thiel verwöhnt mit seiner „Mampferei“ am Parkplatz vom „Forum Bernau“ mit hochwertigen Burgern, Fritten, Süßkartoffelpommes sowie Softgetränken. „Wir setzen dazu Fleisch von Freilandtieren ein. Die Brötchen werden frisch und in Handarbeit für uns hergestellt. Die Saucen sind ebenso handgemacht und auf den jeweiligen Burger abgestimmt. Unser Angebot an Salaten und Desserts wird noch ausgebaut“, überrascht Daniel Thiel.

Da ihm Umweltschutz wichtig ist, versucht er, wo immer es geht, den Einsatz von Kunststoff zu vermeiden. Deswegen setzt er bevorzugt klimaneutrales Verpackungsmaterial ein.

Alle Spezialitäten kann man übers Internet vorbestellen und dadurch bequem und ohne langes Warten abholen.

Mampferei • Daniel Thiel
Zepernickers Chaussee 9 • 16321 Bernau
Tel. 01 71/7 07 98 30 • www.mampferei.de
Imbisswagen am Forum Di.-Sa. 12-20 Uhr



Fraktion CDU

Othmar Nickel, Vors.	Elbestraße 72	othmarnickel@web.de	01 70/1 66 06 88
Ulf Blättermann	Schillerstraße 26	zweirad-blaettermann@gmx.de	0 33 38/32 14
Irina Feldmann	(Keine Angabe)	irina.feldmann.cdu@gmail.com	(Keine Angabe)
Sven Grosche	Karlstraße 19	(Keine Angabe)	01 52/09 93 58 52
Daniel Sauer, SVV-Vors.	Orchideensteg 32	daniel-sauer@t-online.de	01 51/65 16 70 08

Fraktion DIE LINKE

Dominik Rabe, Vors.	Karl Liebknecht Straße 5	dominik.rabe@gmx.de	01 76/84 35 69 99
Dr. Hildegard Bossmann	Breitscheidstraße 16	hildegard_bossmann@web.de	0 33 38/81 66
Dr. Dagmar Enkelmann	Alte Schönower Ch. 25	dagmarenkelmann@aol.com	0 33 38/7 53 05 03
Sören-Ole Gemski	Lanker Straße 9	gemski.sadowski@t-online.de	01 74/1 77 91 21
Matthias Holz	Weinbergstraße 48	m.holz86@gmx.de	01 52/23 88 78 42
Irene Köppe	Berliner Straße 17	koeppe@dielinke-barnim.de	0 33 38/3 81 30
Dr. Harald Ueckert	Wiesenstraße 2	huschoen@hotmail.de	0 33 38/76 59 00

Fraktion SPD

Cassandra Lehnert, Vors.	Finowstraße 6	spd.bernau@googlemail.com	01 72/8 96 40 48
Michael Herrmann	Wiesenstraße 25	bernau.herrmann@t-online.de	0 33 38/70 06 82
Josef Keil	Kirchgasse 2	josefkeil@freenet.de	01 51/46 41 10 81
Rica König		ricaeiler@gmail.com	01 76/84 45 07 54

Fraktion AfD

Joachim Schaaf, Vors.	Berliner Allee 65	schaaf.achim1@freenet.de	01 70/4 11 70 57
Norbert Hinz	Siegfriedstraße 5	norberthinz@mail.de	01 72/3 93 91 44
Wilfried Lehmann	Finkenschlag 1	wilfried-bernau@gmx.de	01 74/9 84 21 84

Fraktion Bündnis 90/Grüne

Kim Stattaus, Vors.	Ernst Moritz Arndt Straße 32	kim@bernauer-gruene.de	01 77/1 54 94 53
Jonathan Etzold	Elbestraße 97	jonathan.etzold@bernauer-gruene.de	01 76/96 04 65 33
Klaus Labod	Zepernicker Straße 75 a	klaus.labod@gmx.de	0 33 38/75 53 91

Fraktion Bündnis für Bernau, FDP

Dr. Detlef Maleuda, Vors.	Seestraße 37	d-d-m@gmx.de	01 72/3 81 19 19
Horst Werner	Rollenhagenstraße 57	horst.werner@heimatvereinbernau.de	0 33 38/21 57
Thomas Werner	Brauerstraße 11	info@ep-werner.de	0 33 38/4 51 69
Dr. Sven Wolfrum, FDP	Dorfstraße 1	wolfrum@fdp-in-bernau.de	0 33 38/7 50 57 30

Fraktion Brandenburger Vereinigte Bürgerbewegungen/Freie Wähler Bernau

Thomas Strese, Vors.	Eberswalder Straße 12	thomas@strese.com	01 71/7 82 22 89
Jörg Arnold	Am Fliederbusch 22	joerg.arnold@bvb-fw.de	0 33 38/7 08 32 82
Jan Heide	Ladeburger Chaussee 73	jan_heide@yahoo.de	01 76/54 50 92 97
Anette Kluth	Dossestraße 43	anette.kluth@bvb-fw.de	01 78/1 30 69 71
Janek Ladday	Konrad Zuse Straße 11	jala72@gmx.de	01 52/32 78 34 04
Anna-Christina Vida	Breite Straße 11	anna-christina.vida@bvb-fw.de	01 51/12 54 90 33
Péter Vida	Alte Goethestraße 1	info@peter-vida.de	01 70/4 89 00 34
Dr. Dirk Weßlau	Jahnstraße 52	dirk.wesslau@bvb-fw.de	0 33 38/75 27 52

Fraktionslos

Hans Link	Friedrichstraße 1	link-sicherheit@gmx.de	0 33 38/75 87 58
Andrea Tholl	Peenestraße 3	thollandrea@gmx.de	(Keine Angabe)

Alle Adressen befinden sich in 16321 Bernau. Das betrifft ebenfalls die Ortsvorsteher.

ORTSVORSTEHER auf einen Blick

Birkenhöhe			
Heidi Scheidt	Pappelstraße 9	hscheidt47@web.de	0 33 38/76 05 81
Birkholz			
Dieter Geldschläger	Neubauernsiedlung 1	barno43@web.de	0 33 38/76 26 00
Birkholzaue			
Heiko Schilsky	Alte Bernauer Landstr. 3 a	heiko.schilsky@freenet.de	01 76/47 10 63 24
Börnicke			
Matthias Jitschin	Am Kiefernweg 5	ortsbeirat-boernicke@posteo.de	0 33 38/75 46 74
Ladeburg			
Jens Thaute	Bernauer Straße 21 a	ob@reifen-thaute.de	01 52/56 27 69 95
Lobetal			
Dr. Hans-Günther Hartmann	Alt Lobetal 9	(Keine Angabe)	0 33 38/6 65 16
Schönw			
Sven Grosche	Karlstraße 19	(Keine Angabe)	01 52/09 93 58 52
Waldfrieden			
Jan Bernatzki	Am Rehpfad 19	jan.bernatzki@bernau-waldfrieden.de	0 33 38/7 05 82 82

Malerin präsentiert sich barbusig

Pinsel gegen Männerärger

Immmer Ärger mit Männern? Dagegen hat eine Bernauerin ihr eigenes Rezept entwickelt: Sie greift kurzerhand zum Pinsel.

Dann entstehen bei Künstlerin **Maria Reimann-Rath** bunte Frauenporträts oder erotische Selbstbildnisse: „Damals hatte ich Liebeskummer“, erinnert sie sich beim Anblick eines Brustbilds im doppelten Sin-

ne. Daneben findet sich in ihrem Dachgeschoss-Atelier im Gebäude der Alten Post beim Bahnhof ein Motiv, das unschwer an das „Intimste der Frau“ erinnert. „Das habe ich gemalt, weil ich eine riesige Wut auf Männer hatte“, erklärt die erst 34-jährige alleinerziehende Mutter von drei Kindern im Alter von fünf, acht und dreizehn Jahren.



■ Die Bernauerin liebt überraschende Einblicke im Stil von Pop-Surrealismus.



Früh angefangen

„Ich habe früh angefangen“, schmunzelt sie. Das gilt ebenso für die Kunst. „Schon als kleines Kind malte ich gerne, dies wurde in der Grundschule fortgesetzt. In der Gesamtschule war ich dann wie viele andere von Animes fasziniert“, blickt sie zurück. Diese Einflüsse sind noch heute in ihrer Kunst zu sehen. Neben Frauen, deren „weiche Ausstrahlung“ sie fasziniert, geht es häufig um „Monster“ und Kunstfiguren. Letzteren ist oft anzumerken, dass hier Comics eine wichtige Rolle spielen.

Gemalte Gefühle

„In der Malerei treten vielfach meine Gefühle zutage. Oft sitze ich aber ebenso vor einem leeren Blatt. Dann lasse ich ganz einfache Dinge wie Materialstrukturen, etwa vom Papier oder einer Holzmaserung, auf mich wirken. Es dauert dann oft Stunden, bis das Bild aus mir herausquillt“, beschreibt sie eine ihrer Arbeitsweisen. Mit einer anderen kreierte sie Bilder nach dem Zufallsprinzip. „Während ich normalerweise mit Acryl male, habe ich mich außerdem mit

Aquarellen beschäftigt. Dazu habe ich Farbkleckse auf Papier gemacht. Diese durften dann verlaufen. Aus den Formen, die ich darin erkannte, entwickelte ich Bilder. Dabei wurden die Aquarell-Verläufe weiter mit Acryl-Umfassungen bearbeitet“, beschreibt sie „May-Jay“, wie sie sich in Künstlerkreisen nennt, das Verfahren.

Kreativer Winter

Maria Reimann-Rath kann bereits auf mehrere Ausstellungen verweisen. So war sie in der Galerie Bernau zu sehen. ▶



■ Ihre Bilderwelt ist bunt und voller Überraschungen.



■ Für sie ist die Zeit nicht abgelaufen, sondern fängt gerade an!



■ So kann man Liebeskummer bekämpfen: Maria Reimann-Rath tat dies, indem sie ein Selbstbildnis malte. Überhaupt spielen große Gefühle in ihren Bildern eine Rolle. Selbst die Struktur eines Holzes (Foto I.) entfacht bei ihr die Kreativität.

„Außerdem kann ich immer wieder mal in Unternehmen meine Bilder zeigen. Zudem nehme ich am Tag der Offenen Ateliers teil“, erklärt sie. Ansonsten bietet sie eine persönliche Führung durch ihr Kunstreich an. Allerdings sollte man sich dafür eher einen warmen Tag aussuchen, denn das Dachatelier, wo diverse Künstler arbeiten, ist nicht wärmedämmend und eine Heizung gibt es schon gar nicht!

Dies bringt Maria Reimann-Rath, die hauptberuflich als Heilerziehungspflegerin für Schulkinder tätig ist, in ein Dilemma: „Im Sommer arbeite ich weniger künstlerisch. Da genieße ich die warme Jahreszeit lieber mit Freunden. Im Winter, wenn es draußen kalt ist, habe ich

dazu schon mehr Lust. Allerdings geht es dann nur zuhause, weil es im Dachgeschoss-Atelier zu kalt ist.“

Pop-Surrealismus

Stilistisch reiht sie sich in die Stilrichtungen Lowbrow, also Pop-Surrealismus, ein. Diese Stilrichtung nahm in den 1950er Jahren in den USA ihren Anfang. Da ist es logisch, dass sie den Amerikaner **Mark Ryden** zu ihren Vorbildern zählt. Des Weiteren fühlt sie sich vom zeitgenössischen französischen Illustrator **Benjamin Lacombe** und der Provokationen liebenden mexikanischen Malerin **Frida Kahlo** beeinflusst.

Sehr glücklich ist sie darüber, dass ihre Kinder das Talent geerbt haben. Ihr ältester Sohn **Paul Reimann** zeigt bereits mit 13 Jahren große

Kreativität. Die kleine fünfjährige Tochter **Marlene Rath** setzt besonders Monster gerne ins Bild. „Die lieben wir alle.“

Mit Sohn **Emil Reimann** verbindet sie die Perfektion: „Er stellt zu hohe Ansprüche an sich und kommt deswegen zu keinem Ergebnis, mit dem er zufrieden ist. Das ging mir zeitweise ebenso, bis ich einen Schnittpunkt gemacht habe. Ich erkannte, dass ausschlaggebend ist, dass die Bilder mir gefallen. Darin kann ich mich ausdrücken und fühle mich danach besser“, erklärt Maria Reimann-Rath ihren damaligen Wandel. Somit könnte in Bernau eine Künstlerfamilie entstehen, auf die man gespannt sein kann!

Infos: Tel. 01 52/33 87 53 65
E-Mail: may-jay@arcor.de

Bau- und Kunstklempnerei



Hardy Tepper kümmert sich um alle Klempnerarbeiten am Dach. Er kann Falz- und Tonnendächer ebenso ausführen wie Zwiebeltürme. Er sorgt für Rinnen, Einfassungen, Abdeckungen und Anschlüsse. Als Materialien kommen häufig Zink und Kupfer zum Einsatz. Dafür ist er in der gesamten Region gefragt. Zudem kümmert er sich um passende Bleche für Simse, Fensterbänke oder Fassaden. Seine weitere Leidenschaft gilt der Kunstschmiede. Hier entstehen Wetterfahnen, wie zuletzt für das Schlesische Tor von „Siemens und Halske“, Adler, Reiher, Spinnennetze oder beispielsweise die Rekonstruktion des Ziffernblatts an der Rostocker „Heiligen-Geist-Kirche“.

Bau- und Kunstklempnerei Hardy Tepper
Bahnstraße 28 • 16348 Wandlitz OT Basdorf
Tel. 03 33 97/6 86 42 • Tel. 01 73/2 36 89 38
www.hardytepper.de

Solider Einbruchschutz

Türen und Fenster sind bei vielen Gebäuden Schwachstellen, die Einbrecher geradezu einladen.

Die Firma von **Frank Kettritz** berät vor Ort nach kriminalpolizeilichen Empfehlungen. Anschließend wird ein Konzept gemäß LKA-Richtlinien erstellt. „Für derartige Maßnahmen gibt es eine staatliche Förderung. Dabei stehe ich gerne zur Seite“, bietet der Fachmann an. Weitere Schwerpunkte sind Tresore, Wertschutzschränke und Fenstergitter nach Maß. Das geschulte Team aus Tischlern und Metallbauern beseitigt Einbruchschäden und unterhält dafür das ganze Jahr über einen 24-Stunden-Notdienst.

Der Innungsbetrieb für Metall- und Kunststofftechnik besteht seit 1991 und bildet gern aus.

Frank Kettritz
Schlüsselfunddienst & Sicherheitstechnik e.K.
Wichertstraße 67 • 10439 Berlin
24h-Schlüsselnotdienst Tel. 0 30/44 65 06 66
www.kettritz.de



Exakte Absicherung für Unternehmen

Jedes Unternehmen ist ganz individuellen Risiken ausgesetzt. Dazu gehören unter anderem besondere Haftungs-szenarien aus dem Arbeitsumfeld, Risiken des Internets oder aus dem Einsatz computergestützter Spezialmaschinen sowie Probleme mit der Zahlungsmoral von Kunden.

Kommt es zu Schäden, können die Folgen für das Unternehmen oft existenziell sein. Für solche Fälle bieten **Sebastian Graubaum** und **Klaus-Peter Hanke** speziell und individuell angepasste Absicherungen.

Sie vertreten in einer Niederlassung der „Bartholl Versicherungskontor KG“ die „Allianz Versicherungs-AG“ und stehen mit ihrem detaillierten Fachwissen und einer langjährigen Berufserfahrung zur Seite.

Das mit einer über 100-jährigen Tradition und in fünfter Generation geführte Familienunternehmen verfügt über einen breiten Erfahrungsschatz, wenn es um Versicherungen geht.



■ Klaus-Peter Hanke berät Unternehmen mit langjähriger Versicherungserfahrung.

Spezielle Risiken absichern

Mit der Allianz können sich die Fachleute auf ein solides, weltweit tätiges Unternehmen stützen, das alle Versicherungssparten bedient.

„Wir bieten für jedes Problem ein passendes Konzept. Die Grundlage dazu bildet eine exakte Analyse vorhandener betrieblicher oder privater Risiken“, so Sebastian Graubaum. Immer mit eingeschlossen ist die Betriebspflicht-Versicherung und zunehmend eine sogenannte „Cyber-Deckung“.

Mitarbeiterbindung

Bei der Suche neuer oder der Bindung gestandener Mitar-



■ Sebastian Graubaum vermittelt unter anderem Immobiliendarlehen und Vermögensanlagen.

beiter ans Unternehmen spielen Versicherungslösungen eine immer wichtigere Rolle. Eine betriebliche Altersvorsorge, zum Beispiel als Direktversicherung, ist heute ja schon fast selbstverständlich. Zunehmend an Bedeutung gewinnen Krankenzusatz-Versicherungen, die den Mitarbeitern medizinische Leistungen über das Versorgungsmaß ihrer gesetzlichen Krankenversicherung hinaus gewähren.

Aktuelles

Firmen leiden zunehmend unter Strafzinsen und hoher Inflation ihres Geldes.

„Freigrenzen helfen hier oft nicht weiter“, weiß Sebastian Graubaum, der zu Anlagealternativen beraten kann.

Kontakt

Bartholl Versicherungskontor KG
 Börnicke Chaussee 2-3
 (Büroturm, Raum 508)
 16321 Bernau
 ab Sommer 2022:
 Neuer Schulweg 12
 (im Rollbergeck)
 16321 Bernau
 Tel. 0 33 38/7 00 61 55
 E-Mail:
 sebastian.graubaum@allianz.de
 www.allianz-bartholl.de



■ Ab Sommer 2022 sind die Fachleute im Rollbergeck zu finden.

Arme Tiere?

Diebische Taubenmama

Tierschutz per Eierklau? Darauf hat sich ausgerechnet Bernaus Taubenmama spezialisiert!

Die attraktive **Susanne Hegewald** ist jeden Tag am Bahnhofsvorplatz von Bernau zu erleben. Hier verwöhnt sie die sofort anschwärmenden Tauben mit Körnerfutter.

Während diese noch ihr Mahl genießen, schwirrt die Taubenmama ab ins Fahrradparkhaus. Dort turnt sie auf einer Leiter in luftiger Höhe durch die Geschosse. Sie durchstöbert systematisch die Taubenester, um den Tieren ihre Eier zu „klauen“.

Damit sie über den „Nestraub“ nicht in Depressionen verfallen, gibt es Ersatz aus Kunststoff!

Betrug an der Taube

Diesen „Betrug an der Taube“ sieht die Taubenmama, die selbst drei Kinder im Alter von drei, sieben und neun Jahren hat, kurioserweise als Tierschutz. Sie erklärt den Hintergrund: „Unsere Stadtauben stammen von den Brieftauben ab. Diese wurden so gezüchtet, dass sie sechs- bis siebenmal im Jahr brüten. Das war damals gewollt, denn sie fungierten als wichtige Nutztiere, Fleisch- und Eierlieferanten. Die Menschen machten sich



■ Taubenmama Susanne Hegewald versorgt verletzte oder kranke Tiere bei sich zuhause.

zum Vorteil, dass Tauben immer wieder dorthin zurückkehren, wo sie geboren wurden. Das ermöglichte den Einsatz als ‚Briefträger der Lüfte‘. Daran anknüpfend kann man heute die Taubenpopulation steuern, indem man ihnen Nistplätze in Form eines offenen Taubenschlags anbietet. Dort sind sie problemlos zu überwachen.“

Taubenschlag aus der Stadtkasse?

Susanne Hegewald knüpft mit ihrem neuen Verein „Stadttaubenhilfe Bernau“ dabei an das „Augsburger Modell“ an. Bürgermeister **André Stahl** ließ sich davon überzeugen.

Jetzt soll ein Taubenschlag am Brennpunkt Bahnhof Bernau errichtet werden. Hat damit die „Taubenplage“ in der Stadt bald ein Ende? Die Taubenmama ist davon überzeugt. Sie hat noch einen weiteren Vorteil im Auge: „Viele stören sich zurecht an dem flüssigen meist grünlichen Kot. Dieser entsteht aber aufgrund von Durchfallerkrankungen. Normalerweise nehmen die Vögel Weizen und andere Körner als Futter zu sich. Dann sind die Hinterlassenschaften fest. Die kleinen Körnchen bewirken keine Verunreinigung oder gar Verätzung von Fassaden und anderen Gebäudeteilen.“ Die Versorgung der Tauben will sie dann so wie jetzt weiterführen. Momentan macht sie das aus der Haushaltskasse: „Das sind so etwa 150 Euro Futterkosten je Monat“, gibt sie Einblick.

Drei Kinder, Beruf und Tiere

Völlig erstaunlich ist, wie Tierfreundin Susanne Hegewald dies zeitlich und organisato-

risch bewältigt. Trotz der drei kleinen Kinder arbeitet sie weiter als Rechtsanwaltsfachangestellte in einer renommierten Kanzlei in Berlin-Mitte. Zusätzlich führt sie für Ehemann **Marco Gedicke**, der eine Baufirma in Falkensee betreibt, das Büro. Dies alles hält die Taubenmama von Bernau nicht ab, zuhause kranke Vögel und andere Fundtiere zu versorgen. Sogar ihr großes Hobby Reiten kommt nicht zu kurz. Dabei war dies ursächlich dafür, dass sie auf die Taube kam: „Als ich ausreiten wollte, fiel mir ein Vogel auf, der einfach nicht davonfliegen wollte. Durch Recherchen kam ich drauf, dass dies eine verletzte Brieftaube ist. Ich nahm sie mit nach Hause. So kam ich mit **Doreen Rothe** vom Verein ‚Graue Flügel e.V.‘ in Berlin-Friedrichshain in Kontakt. Da ich neugierig war, konnte ich hinter die Taubenproblematik sehen.“



■ Die 39-Jährige hat es faustdick hinter den Ohren: Erst verwöhnt sie die Tauben am Bahnhof, dann „klaut“ sie ihnen die Eier!

Männerfeindliche Leni

Allerdings hatte sie schon immer ein Faible für Tiere: „Als Kind hatte ich mit meiner Schwester zwei Katzen, Wellensittiche, Hamster und Meerschweinchen. Mehr erlaubten die Eltern nicht. Wir lebten ja in einer Vierraum-Neubauwohnung in Berlin-Hohenschönhausen!“ Jetzt, im Eigenheim, ist mit Windhund Leni noch ein Haustier dazugekommen. „Die stammt aus Spanien. Ihr Besitzer wollte sie nicht mehr haben. Er hat sie ausgesetzt und ihr vorher ein Bein gebrochen, damit sie nicht zu ihm zurück kann“, ist sie erschüttert. Nun haben es bei ihr Einbrecher besonders schwer. Diese sind ja in der Regel männlichen Geschlechts und Leni kann aufgrund der Erfahrung keine Männer mehr leiden. „Dafür schmust sie mit unseren Katzen“, strahlt die Taubenmama.

Infos: Tel. 01 51/50 32 40 95



■ Töchterchen Maria, 9, teilt sichtbar die Liebe zu den Tauben. Sie hilft gerne bei der Pflege der verletzten Vögel.

Abfall, Altmittel

■ **ISR Recycling GmbH & Co. KG**
Industriestraße 1
16348 Wandlitz OT Schönerlinde
Tel. 0 30/94 11 41 16
www.isr-recycling.de, **S. 22**

Baumpflege

■ **Müller Baumpflege, Garten- und Landschaftsbau**
Feldweg 5
16348 Wandlitz OT Lanke
Tel. 0 33 37/4 18 18
E-Mail: mail@mueller-baumpflege.de
S. 25

Betonbohren, -fräsen

■ **WiMa GbR**
Potsdamer Straße 15
16321 Bernau
Tel. 0 33 38/7 07 97 00
E-Mail: wima@wima-bernaud.de
www.wima-bernaud.de, **S. 30**

Carpport, Überdachung

■ **Baufertigteile S. Alt**
Zühlsdorfer Straße 29 a
16348 Wandlitz OT Basdorf
Tel. 03 33 97/6 21 65
Tel. 01 72/9 37 00 87
www.baufertigteile-alt.de, **S. 28**

■ **db HOME, Daniel Bialluch**
Straße der Jugend 66
16356 Ahrensfelde OT Eiche
Tel. 01 70/8 90 74 07
www.dbhome.de, **S. 26**

■ **Firma Feind**
Mainstraße 12
16341 Panketal
Tel. 0 30/9 45 00 50
E-Mail: info@firma-feind.de
www.firma-feind.de, **S. 30**

Container

■ **Lackert Container-Transport-Service GmbH**
Hohenschönhauser Straße 5
13057 Berlin
Tel. 0 30/98 11 58 94
E-Mail: entsorgung@lackert.de
www.lackert.de, **S. 30**

Dach

■ **Dach-Bau Ruf**
Mühlenstraße 10
16356 Werneuchen
Tel. 03 33 98/9 10 60
Tel. 01 52/05 35 78 12
www.dachbaufur.de, **S. 33**

Elektriker

■ **m - plus Elektro GmbH**
Breitscheidstraße 46
16321 Bernau
Tel. 0 33 38/70 45 50
E-Mail: mplus12@yahoo.de, **S. 22**

Energie

■ **Stadtwerke Bernau GmbH**
Breitscheidstraße 45
16321 Bernau
Tel. 0 33 38/6 13 99
www.stadtwerke-bernaud.de, **S. 27**

Gartenbau

■ **Firma Feind**
Mainstraße 12
16341 Panketal
Tel. 0 30/9 45 00 50
E-Mail: info@firma-feind.de
www.firma-feind.de, **S. 30**

■ **HWD Christian Dietrich**
Am Panke Park 13
16321 Bernau
Tel. 01 76/70 20 61 37
E-Mail: dietrich-ch@t-online.de, **S. 27**

■ Rücker Gartenbau

Klosterfelder Hauptstraße 67
16348 Wandlitz
Tel. 03 33 96/87 96 96
Tel. 01 72/7 90 24 11
www.gartenbau-wandlitz.de
www.feuchtgebiete-wandlitz.de, **S. 23**

Gerüstbau

■ **L + L Gerüstbau GmbH**
Zepernicker Straße 101
16321 Bernau
Tel. 0 33 38/70 51 48
www.geruestbau-lutter.de, **S. 29**

Immobilien, Eigenheime

■ **Bau- GmbH Roth**
Marzanner Chaussee 197
12681 Berlin
Tel. 0 30/54 43 73 10
www.roth-massivhaus.de, **S. 29**

■ Deutschmann Immobilien

Büttenstraße 12
16321 Bernau
Tel. 0 33 38/70 54 90
www.deutschmann-immobilien.com
S. 32

■ Immobilita e.K.

Corinna Gregersen
Prenzlauer Straße 24
16348 Wandlitz OT Basdorf
Tel. 01 72/7 80 38 55
www.immobilita.com, **S. 31**

■ Klinker Haus

Schwanebecker Chaussee 39
16321 Bernau
Tel. 0 33 38/70 91 71
E-Mail: info@klinkerhaus.de
www.klinkerhaus.de, **S. 33**

m - plus

Elektro GmbH

m - plus Elektro GmbH • Olaf Maaß
Breitscheidstraße 46 • 16321 Bernau
Tel. 0 33 38/70 45 50 • Fax 0 33 38/70 45 520
E-Mail: mplus12@yahoo.de



Elektroarbeiten aller Art

Antennenanlagen

Sachverständiger für Elektrotechnik





Genießen statt gießen

Den Garten will man genießen, anstatt ständig zu gießen!

Eine vollautomatische Bewässerungsanlage von der Wandlitzer Firma „Rücker Gartenbau“ spart Aufwand, Zeit und zugleich jede Menge teures Wasser!

Marcel Rücker baut auf intelligente Steuerungen mit Regensensor vom renommierten Anbieter „Rain Bird“.

Wasser nach Bedarf

Bewässert wird somit nur, wenn die Pflanzen dies tatsächlich nötig haben. Je nach Bepflanzung kommen hochmoderne Bodenversenkregner oder genau angepasste Tropfschläuche zum Einsatz. „Wir installieren und programmieren die entsprechen-

de Steuerung auf Wunsch so, dass sie per App vom Smartphone aus bedient werden kann“, bietet Marcel Rücker an. Jede Anlage wird individuell auf das Grundstück und die speziellen Wünsche der Besitzer abgestimmt. Ideal ist es, wenn ein Mähroboter sich um den gepflegten Rasen kümmert. „Wir sind gerne bei der Auswahl des passenden Modells und der Installation behilflich“, bietet Marcel Rücker an.

Schöner Garten

Weitere Schwerpunkte sind alle Aufgaben rund um den Garten- und Landschaftsbau. So erhält man durch Rollrasen schnell und zuverlässig eine gepflegte Fläche. Pflaster-, Tiefbau-, Holz- und Be-

■ Marcel Rücker ist im Einsatz, wenn es um eine stilvolle Grundstücksgestaltung, -pflege sowie -bewässerung geht.

tonarbeiten werden mit Ideen und Engagement ebenso ausgeführt wie Planung und Bau von Holzterrassen.

Der passende Zaun grenzt das Grundstück attraktiv ab und hält unerwünschte Eindringlinge fern.

Das Unternehmen ist in Bernau, Panketal, Wandlitz und dem angrenzenden Umland tätig. Dabei liegt ein wichtiges Augenmerk auf privaten Eigenheimbesitzern.



■ Das Team von „Rücker Gartenbau“ sorgt für eine komfortable Bewässerung und kümmert sich um so ziemlich alle Aufgaben für ein attraktives Grundstück.

Rücker Gartenbau
 Klosterfelder Hauptstraße 67
 16348 Wandlitz
 Tel. 03 33 96/87 96 96
 Tel. 01 72/7 90 24 11
 E-Mail: info@gartenbau-wandlitz.de
 E-Mail: info@feuchtgebiete-wandlitz.de
www.gartenbau-wandlitz.de
www.feuchtgebiete-wandlitz.de
 Mo.-Fr. 7-16 Uhr

■ Landhaus Wandlitz

GmbH & Co. KG

Louisenhain 6, 16348 Wandlitz
Tel. 03 33 97/6 03 57
www.landhaus-wandlitz.de, **S. 25**

■ Wandlitz Immobilien

Prenzlauer Chaussee 167
16348 Wandlitz
Tel. 03 33 97/7 27 49
Tel. 01 76/96 37 98 57
www.wandlitz-immobilien.de, **S. 26**

Innenausbau

■ Staubach

Wand, Boden, Decke

Schönfelder Weg 31, 16321 Bernau
Tel. 0 33 38/75 92 32
E-Mail: mail@wand-boden-decke.de
S. 28

Insekten- und Sonnenschutz

■ Firma Feind

Mainstraße 12, 16341 Panketal
Tel. 030/9 45 00 50
E-Mail: info@firma-feind.de
www.firma-feind.de, **S. 30**

■ I&S-Systeme Brand

Tulpenstraße 9
16348 Wandlitz OT Basdorf
Tel. 03 33 97/7 07 38
Tel. 01 72/1 64 66 07
www.insekten-sonnen-schutz.de, **S. 31**

Maler, Bodenleger

■ **Malermeister Peter Thiede**
Spittelweg 2
16356 Ahrensfelde OT Blumberg
Tel. 01 77/2 88 69 86
Tel. 0 30/9 20 89 70
www.malermeister-thiede.de, **S. 25**

Metallarbeiten

■ Bau- und Kunstklempnerei

Hardy Tepper
Bahnstraße 28
16348 Wandlitz OT Basdorf
Tel. 03 33 97/6 86 42
Tel. 01 73/2 36 89 38
www.hardytepper.de, **S. 18**

Sandstrahlen

■ Die Strahlprofis

Triftweg 1
15370 Fredersdorf-Vogelsdorf
Tel. 0 33 62/88 67 70
www.diestrahlfprofis.de, **S. 28**

Schlüsseldienst

■ Schlüsseldienst & Sicherheitstechnik e.K.

Wichertstraße 67
10439 Berlin
Tel. 0 30/44 65 06 66
www.kettritz.de, **S. 18**

Tischlerei

■ Möbel- und Bautischlerei

Friedrich GmbH
Steinweg 10
16348 Wandlitz OT Basdorf
Tel. 03 33 97/2 14 33
E-Mail: mf.tischlerei@t-online.de
www.tischlereifriedrich.de, **S. 24**

Umgang

■ Möbelshuttle Benjamin Linnig

Seelower Straße 7
15374 Müncheberg
Tel. 01 76/72 28 82 19
www.moebelshuttle.de, **S. 32**

Firma eintragen

Unternehmen können sich
über die Internetseiten:

www.Bernau-Internet.de eintragen.

Möbel- und Fensterbau



Ein natürliches Material wie Holz bietet unschlagbare Vorteile. Die Möbel- und Bautischlerei von **Ines Friedrich** und **Matthias Friedrich** fertigt Holzfenster, Haustüren und

Wintergärten maßgenau, solide und nach individuellen Wünschen an. Selbstverständlich haben die Fachleute immer den Wärmeschutz mit im Blick. Bauelemente können bis zur Sicherheitsklasse RC 2 gefertigt werden. Das Team aus langjährigen Mitarbeitern konstruiert Möbel und Einbauschränke und repariert Holzteile.

Lernlinge sind willkommen und finden hier einen interessanten Ausbildungsplatz.

Möbel- und Bautischlerei Friedrich GmbH
Steinweg 10 • 16348 Wandlitz OT Basdorf
Tel. 03 33 97/2 14 33 • Fax 03 33 97/2 20 04
E-Mail: mf.tischlerei@t-online.de
www.tischlereifriedrich.de

Unabhängige Kreditvermittlung

Verhandlungen mit Banken sind eine komplizierte Sache. Einfacher ist es, bei Kreditbedarf auf **Lutz Voß** zu bauen.



Der sympathische Fachmann aus dem benachbarten Panketal hat eine mittlerweile 20-jährige Erfahrung auf diesem komplizierten Gebiet. „Es kommt immer aufs Kleingedruckte an. Als Laie kann man hier in böse Fallen tappen“, hält er vor Augen.

Als unabhängiger Experte für Baufinanzierungen ermittelt er das jeweils attraktivste Angebot. Dies gilt ebenso für andere Kredite sowie für Umschuldungen. „Ehrlichkeit ist mir sehr wichtig. Ich warne im Zweifelsfall, wenn ein Kreditwunsch unrealistisch ist“, erklärt der Diplom-Ökonom. Schließlich soll niemand schlaflose Nächte haben, weil die Raten zu drückend werden!

Agentur für Kreditberatung Dipl.-Oec. Lutz Voß
Elbstraße 70 • 16341 Panketal OT Zepernick
Tel. 030/94 41 61 71 • Tel. 01 73/6 43 02 27
www.kreditagentur-voss.de

Exklusive Wohnungen nah am See

Ein eigenes Zuhause ist die beste Altersabsicherung. Sinnvoll geplant, fühlt man sich darin ein Leben lang wohl.

Das Team um **Claudia Mathea** von „Landhaus Wandlitz“ hilft, persönliche Wünsche umzusetzen. „Die Anforderungen ans Eigenheim sind unterschiedlich. Familien mit Kindern benötigen entsprechend mehr Raum. Ebenso muss man von Anfang an beachten, dass man im Alter genauso gut in den eigenen vier Wänden leben können sollte“, hält Claudia Mathea vor Augen. Sie und ihr Team stehen von der



■ Claudia Mathea (l.) und ihr Team sorgen für exklusive Eigentumswohnungen in Wandlitz.

ersten Idee bis zur Übergabe des neuen Hauses zur Seite. Dabei setzt sie auf solide Ausführung durch regionale Handwerker.

Im nahen Wandlitz steht das Mehrfamilienprojekt „Haus Wolkenschiff“ kurz vor der Übergabe und „Haus Sternenglanz“ befindet sich unmittelbar vor Baubeginn. Hier wird im Erdgeschoss Kleingewerbe seinen Platz finden. In den anderen Etagen sind Eigentumswohnungen geplant. Die weitere Bebauung entlang der Prenzlauer Chaussee in Wandlitz ist ebenfalls gesichert. Dabei wird dann den Bedürfnissen und der Nachfrage nach kleineren Wohnungen nachgekommen. Diese weiteren Häuser bieten wie gewohnt ein hohes Maß an Lebensqualität. Die Wohnungen werden wieder behindertenfreundlich und barrierefrei sein. Fahrstuhl und Tiefgaragenstellplätze sind ebenfalls vorgesehen.

Landhaus Wandlitz GmbH & Co. KG
 Louisenhain 6 • 16348 Wandlitz
 Tel. 03 33 97/6 03 57
www.landhaus-wandlitz.de

Bäume im Blick



Bäume können von Krankheiten befallen werden, ohne dass man das gleich merkt. Im Zweifelsfall ist **Mario Müller** der fachkundige Ansprechpartner.

Der Diplom-Forstingenieur prüft Gehölze auf Stand- und Bruch-sicherheit. Dabei nimmt er nach der VTA-Methode Wurzelbereich, Stammfuß, Stamm und Krone in Augenschein. Ergebnis kann eine Baumpflegemaßnahme, -sanierung oder -fällung sein. Dazu werden von „Müller Baumpflege, Garten- und Landschaftsbau“ je nach Bedarf Arbeitsbühnen von zehn bis zu 50 Meter Höhe eingesetzt. An unzugänglichen Stellen kommt die Seilklettertechnik zum Einsatz.

Der 1990 gegründete Betrieb ist für private Auftraggeber sowie Kommunen tätig. Oftmals sind die Fachleute nach Sturmschäden gefragt.

Müller Baumpflege, Garten- und Landschaftsbau
 Feldweg 5 • 16348 Wandlitz OT Lanke
 Tel. 0 33 37/4 18 18
 E-Mail: mail@mueller-baumpflege.de

Malermeister Thiede Vater & Sohn – Eine Mission

Nach Hause kommen und sich einfach nur wohlfühlen in den eigenen 4 Wänden. Eine eigene kleine Wohlfühloase besitzen.

Besuch empfangen und seinen guten Geschmack präsentieren.

Es gibt so viele schöne, kreative und hochwertige Raumgestaltungsmöglichkeiten, die sich positiv auf Ihr Wohlbefinden auswirken. Für jeden Geschmack und Stil gibt es die passende Idee und Umsetzung dieser zwei leidenschaftlichen Malermeister aus Ahrensfelde.

Ihre Ansprüche an sich selbst sind hochgesteckt. Jedes Projekt ist Chefsache, so dass Sie immer einen Ansprechpartner haben.

Lassen Sie sich beraten und erhalten Ihr maßgeschneidertes Angebot für Ihr Projekt.

Malermeister Thiede
 Spittelweg 2 • 16356 Ahrensfelde OT Blumberg
 Tel. 01 77/2 88 69 86 • Tel. 0 30/9 20 89 70
www.malermeister-thiede.de

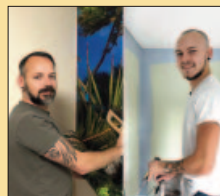

Professioneller Immobilienverkauf

Bei Immobilien geht es immer um hohe Summen und damit um erhebliches Risiko, wenn Fehler gemacht werden.

Als Laie tut man sich schwer, alle möglichen Fallstricke zu vermeiden.

Kathrin Brosowski und Lutz Brosowski sorgen für eine korrekte Objektaufnahme, die Erarbeitung des Exposés, das Einholen aller Genehmigungen sowie eine sensible Durchführung der Besichtigungen. Sie kümmern sich

ebenso um den Kaufvertragsentwurf, die Beurkundung beim Notar und führen die Übergabe durch.

„Wandlitz Immobilien“ hat sich auf Verkauf, Vermietung und Verpachtung von Ein- und Mehrfamilienhäusern, Grundstücken, Wohnungen und Gewerbeobjekten in der Region spezialisiert. Zudem sind sie gern bei der Vermittlung von Handwerksfirmen und Finanzierungsberatern behilflich.



■ Kathrin Brosowski und Lutz Brosowski unterstützen vielseitig beim Immobilienverkauf.

Wandlitz Immobilien
Prenzlauer Chaussee 167
16348 Wandlitz
Tel. 03 33 97/7 27 49
Tel. 01 76/96 37 98 57
E-Mail: info@wandlitz-immobilien.de
www.wandlitz-immobilien.de
Mo.-Do. 10-18 Uhr
Fr., Sa. nach Vereinbarung

Profi für Überdachungen



Den Sommer kann man mit einer professionellen Überdachung gut verlängern. Diese schützt, wenn Regenwolken aufziehen und man buchstäblich in Windeseile den geselligen Anlass nach innen verlegen müsste. Möbel

sowie die Terrasse selbst bleiben mit im Trockenen. Ebenso hat ein Carport seine Vorteile. Neben dem Schutz vor Hagel, Blütenstaub, Vogelkot und Zweigen lassen sich damit oftmals noch kleine Ersparnisse bei der Autoversicherung erwirken.

Daniel Bialluch ist für alle Fragen rund um diese Themen der Ansprechpartner in der Region in und um Berlin. „Ich schaue mir gerne die Gegebenheiten vor Ort zusammen mit Ihnen an, sodass wir ausführlich über die Vorstellungen sprechen können. Wenn ich das Ziel genau kenne, finden wir gemeinsam die optimale Lösung.“

db HOME | Handwerk aus Leidenschaft!
Daniel Bialluch

Straße der Jugend 66 • 16356 Ahrensfelde OT Eiche
Tel. 01 70/8 90 74 07 • www.dbhome.de

Finanzen und Absicherung

Steigende Preise machen es notwendig, über Alternativen zum Wertverlust nachzudenken. Die „AFA Agentur“ bietet dazu eine ganzheitliche Beratung um Finanz- und Absicherungsfragen unter Berücksichtigung der persönlichen Lebensumstände.

Die Versicherungsfachleute **Kathrin Lorenz** und **Andreas Roßbänder** beraten in Bernau rund um Baufinanzierungen, Altersvorsorge und Absicherungen wie der privaten und gesetzlichen Krankenversicherung.

Für Kreditinteressenten ermitteln sie aus den aktuellen Angeboten aller in Deutschland zugelassenen Banken die optimale Variante.

AFA Agentur Bernau
Berliner Straße 52 A • 16321 Bernau
Kathrin Lorenz Tel. 01 72/3 28 84 24
Andreas Roßbänder Tel. 01 62/2 01 80 30
www.afa-agentur.de/bernaulorenz



Aus Bernau für Bernau

Kaum zu glauben, wie schnell die Zeit vergeht! Seit 30 Jahren sind die Stadtwerke Bernau nun im Einsatz. Sie wurden kurz nach der Wende am 1. Februar 1991 gegründet. Mittlerweile werden 25 000 Haushalte mit Strom und fast 8 000 mit Gas versorgt. Hinzu kommen 9 500 Wohnungen, die an das

Fernwärmenetz angeschlossen sind, sowie etwa 300 Betriebe. Seit 1994 betreuen die Stadtwerke zusätzlich das Trink- und Abwassernetz des WAV „Panke/Finow“. Eine der großen Stärken ist die feste Verankerung in der Region: Die Stadtwerke sind ein kommunales Unternehmen, es gehört allen Bürgern.

Ein weiterer Pluspunkt ist die Gestaltung der Energiewende vor Ort, immer unter Berücksichtigung der regionalen Gegebenheiten.

Die Stadtwerke stehen neben der sicheren Versorgung für ein gutes Preis-Leistungs-Verhältnis. Mit ihrem sozialen Engagement tragen sie zu einer lebenswerten Stadt bei. Wer den Stadtwerken Bernau die Treue hält und an Freunde und Bekannte weiterempfiehlt, kann sich über eine Prämie oder den Neukundenbonus freuen. Näheres steht auf der Internetseite.

Stadtwerke Bernau GmbH
Breitscheidstraße 45
16321 Bernau
Tel. 0 33 38/6 13 99
www.stadtwerke-bernaeu.de



■ Im Kundenzentrum in der Breitscheidstraße 45 kann man sich eingehend zum individuell optimalen Tarif beraten lassen.

Schneller Service für Haus und Garten

Es ist oft unfassbar, wie schnell sich ein Garten entwickeln kann. Irgendwann ist man dem Chaos aus Pflanzen und Bäumen nicht mehr gewachsen.

Das ist dann ein Fall für Christian Dietrich. Bei ihm

spielen Garten- und Landschaftsbau sowie Grünflächenpflege eine große Rolle. Baumschnitt oder Fällungen können bei Bedarf mit Seilklettertechnik durchgeführt werden. Mit seinem Winterdienst bewahrt er Grund-

stücksbesitzer vor viel Stress. Ein Hausmeisterservice ergänzt dies.

Seine „Heinzelmänner“ sind in Firmen und Privathaushalten für perfekte Innenreinigung gefragt. Außerdem ist das Unternehmen für Grundstücksbereinigung, Baufreiheit sowie Abrissarbeiten und Demontage im Einsatz.

Altbausanierung ist ein weiteres Aufgabengebiet. Unter den Referenzen ist die Umgestaltung der Bernauer Nordland-Kasernen. Zudem sind sie bei der Berliner „Gesobau“ akkreditiert.

HWD Christian Dietrich
Am Panke Park 13
16321 Bernau
Tel. 01 76/70 20 61 37
E-Mail: dietrich-ch@t-online.de



■ Christian Dietrich und sein Team sind bei Erdbauarbeiten gefragt.

WERDE SELBST ZUM STRAHLPROFI
AB 39 €



WIR PRODUZIEREN UNSER TROCKENEIS SELBST!

DIE STRAHLPROFIS
WWW.DIE STRAHLPROFIS.DE

BERATUNG • VERKAUF
VERSAND

TROCKENEISSTRAHLEN • SANDSTRAHLEN • KORUNDSTRAHLEN • SODASTRAHLEN
GLASPERLENSTRAHLEN • WALNUSSTRAHLEN U.V.M.



DIE STRAHLPROFIS / TRIFTWEG 1
15370 FREDERSDORF-VOGELSDORF
TEL.: 03362 886770
E-MAIL: INFO@DIESTRAHLPROFIS.DE

ÖFFNUNGSZEITEN:
MONTAG - FREITAG
08:00 - 12:00 UHR UND
13:30 - 15:00 UHR

NEU NEU NEU NEU
PULVERBESCHICHTUNG

Holzbau & Baufertigteile



31
Jahre



- Fenster
- Haustür
- Innentür
- Rollläden
- Treppe
- Vordach
- Pavillon
- Carport
- Möbel
- Holzfußboden
- Holzterrasse

Baufertigteile S. Alt
Zühlsdorfer Straße 29 a
16348 Wandlitz OT Basdorf
Tel. 03 33 97/6 21 65 • Tel. 01 72/9 37 00 87
Fax 03 33 97/6 47 84 • www.baufertigteile-alt.de



Tischler
Bodenleger
Innenausbau

Schönfelder Weg 31 16321 Bernau
Tel: 03338 / 75 92 32
mail@wand-boden-decke.de

Wir bauen mit - wir machen's fein!

Immobilien-service aus Familienhand

Wenn es um Immobilien geht, sind hoher Sachverstand und Detailwissen enorm wichtig.

Was vor über 20 Jahren als Grundstücksservice der Unternehmerfamilie Roth für ihre Bauherren begann, hat sich mit den beiden



■ Das Familienunternehmen von André Roth und Enrico Roth sucht laufend Grundstücke und Häuser, bietet andererseits attraktive Eigenheime.

Geschäftsführern **André Roth** und **Enrico Roth** zu einem sehr erfolgreichen Immobilienunternehmen entwickelt. Die Fachleute vermitteln und vermarkten Häuser, Eigentumswohnungen, erschlossene und unerschlossene Grundstücke sowie Teilgrundstücke. Zudem erschließen sie Neubauprojekte.

Wer sich von Haus und Grundstück trennen will, findet in ihnen einen hilfreichen Partner: „Wir übernehmen alle organisatorischen Aufgaben, was eine professionelle und erfolgreiche Vermittlung mit sich bringt. Unsere engagierten und qualifizierten Mitarbeiter stehen dabei persönlich zur Seite“, versichern André Roth und Enrico Roth.

Nach wie vor bieten sie ein breites Spektrum an günstigen und soliden Massivhäusern. Wohngesundheits- und Energiesparen spielen dabei eine wichtige Rolle.

Über 2 400 Eigenheime sprechen für sich.

Bau- GmbH Roth

Marzahner Chaussee 197 • 12681 Berlin
Tel. 0 30/54 43 73 10 • www.roth-massivhaus.de

Das passende Gerüst für jede Aufgabe

Wenn es beim Haus hoch hinaus gehen soll, ist dafür meist ein sicheres und stabiles Gerüst nötig.

Das Unternehmen der Brüder **René Lutter** und **Rico Lutter** hat sich darauf spezialisiert.



■ Rico Lutter und René Lutter stellen Gerüste jeder Größe auf. Der neue Lkw mit Ladekran kann zudem gemietet werden.

Sie und ihre Mitarbeiter stellen zuverlässig zum vereinbarten Termin das benötigte Gerüst auf und holen es nach Abschluss der Bauarbeiten wieder ab. Verzögerungen sind kein Problem.

Das Unternehmen ist für private Auftraggeber und Baufirmen diverser Gewerke im Einsatz. Vielfach gefragt sind Sonderkonstruktionen, wie Einrüstung von großen Sälen oder für Brückenarbeiten. Schnellbaugerüste ermöglichen effizientes Arbeiten. Zudem werden Aufzüge für 200 bis 500 Kilogramm Belastung vermietet.

„Neu hinzugekommen ist der Lkw mit Ladekran“, informiert René Lutter. „Er verfügt über zehn Tonnen Zuladung und 15 Meter Ausladung.“ Das 2004 gegründete Unternehmen bildet Gerüstbauer aus.

L + L Gerüstbau GmbH

Zepernicker Straße 101 • 16321 Bernau

Tel. 0 33 38/70 51 48

E-Mail: info@geruestbau-lutter.de
www.geruestbau-lutter.de

Bauelemente und Gartenbau

Die Firma Feind bietet ein denkbar breites Spektrum vom Sonnenschutz bis zur Grünpflege an.

Der Panketaler Fachbetrieb von Dirk Wendland hat Mar-

kisen, Sonnen- und Insekten-schutz, Rollläden oder Jalousien ebenso wie Qualitätsfenster und -türen im Angebot. Fenster und Türen werden auf Wunsch eingebaut, repa-

riert und gewartet. Die Firma ist zertifizierter Servicepartner der Marke „DRUTEX“.

Als „Gold Prime Partner“ des Sonnenschutz-Anbieters „WAREMA“ erhält Firma Feind besonders günstige Konditionen, von denen die Auftraggeber profitieren.

Das vielseitige Gartenbau-Team kümmert sich um Pflasterungen, legt Wege, Terrassen oder Einfahrten an, führt Gartenpflegearbeiten durch, schneidet Obstbäume und errichtet Carports oder Zäune.



Das vielseitige Team der Firma Feind ist für Bauelemente, Sonnenschutz sowie Gartenbau und -pflege im Einsatz.

Firma Feind
Mainstraße 12
16341 Panketal
Tel. 0 30/9 45 00 50
E-Mail: info@firma-feind.de
www.firma-feind.de

Container für jeden Ort



Grundstücke in engen Straßen lassen sich oft schwer beräumen.

Torsten Lackert hat dafür spezielle Kleincontainerfahrzeuge angeschafft.

Bei seiner „Lackert Container-Transport-Service GmbH“ stehen Behältnisse für die verschiedensten Abraumengen zur Verfügung.

Dazu gehören Container ab 1,5 Kubikmeter, Absetzmulden für 2 bis 15 Kubikmeter oder Abrollbehälter von 12 bis 34 Kubikmeter. Der zertifizierte Entsorgungsfachbetrieb nimmt Sondermüll wie Mineralwolle, Asbest oder auf PAK- und Faserfreiheit analysierte Dachpappe ebenso an, wie Sperrmüll. Er verfügt über eine eigene Abfall-Sortieranlage und ist seit 1992 für private und gewerbliche Auftraggeber in und um Berlin im Einsatz.

Lackert Container-Transport-Service GmbH
Hohenschönhauser Straße 5 • 13057 Berlin
Tel. 0 30/98 11 58 94
E-Mail: entsorgung@lackert.de • www.lackert.de

Betonelemente im Griff

Beim Hausbau muss es heute oftmals zügig vorangehen.

Fertigteile sind da die Lösung. Dann geht es

aber darum, die entsprechenden Löcher und Durchbrüche für Kanäle und Leitungen zu machen. Das ist eine der Schwerpunkte der WiMa GbR.

Michael Wittig und Torsten Massow sind mit ihrer Firma auf Bohren, Sägen und Fräsen bei Beton und Mauerwerk spezialisiert. Sie schleifen entsprechende Oberflächen bis sie schön glatt sind.

Außerdem kümmern sie sich um die technische Demontage und den Abriss. Hier kommt ihnen ebenfalls die lange Erfahrung zugute. Damit sind sie in der Region sowie in und um Berlin vielfach gefragt. Sogar bei Bauvorhaben im Zoologischen Garten waren die Bernauer schon aktiv.

WiMa GbR
Potsdamer Straße 15 • 16321 Bernau
Tel. 0 33 38/7 07 97 00
E-Mail: wima@wima-bernaude.de
www.wima-bernaude.de

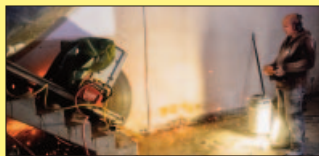

Maklerin mit rundem Jubiläum

Haus- und Wohnungseigentümer haben es halbes andere als leicht, wenn sie verkaufen oder vermieten wollen. Das Immobilienrecht ist derart kompliziert, dass man nur mit dem Profi an der Seite gut schlafen kann.

Bei Corinna Gregersen und ihren Mitarbeitern, zu denen ganz neu ein Auszubildender



■ Mit viel Detailkenntnis und Fingerspitzengefühl sorgt Corinna Gregersen für eine erfolgreiche Vermittlung von Immobilien, unter denen schon mal ein Schloss oder ein altes Gutshaus sein kann.

gehört, ist man in sicheren Händen. Das gilt ebenso für den Kauf, Verkauf oder die Vermietung einer Immobilie. „Im Notarvertrag muss alles so detailliert geregelt sein, damit es später keine Streitigkeiten geben kann“, macht sie aufmerksam.

Die freundliche Maklerin aus dem benachbarten Wandlitz konnte mit ihrem Büro übrigens gerade das runde zehnte Jubiläum feiern. Sie ist auf Immobilien in der Umgebung spezialisiert sowie in der gesamten Bundesrepublik tätig. Dabei findet sich immer wieder mal ein ungewöhnliches Objekt, wie etwa ein Schloss oder ein altes Gutshaus.

Übrigens ist Corinna Gregersen außerdem dafür bekannt, dass sie Problemimmobilien, wie etwa von Erbengemeinschaften, mit viel Einfühlungsvermögen und Fingerspitzengefühl erfolgreich vermittelt.

Immobilien e.K. • Corinna Gregersen
Prenzlauer Straße 24

16348 Wandlitz OT Basdorf
Tel. 01 72/7 80 38 55 • www.immobilieta.com

Insekten- und Sonnenschutz



Fast schon zu jeder Jahreszeit können Insekten eine lästige Plage sein. Fachmann **Thomas Brand** hilft mit viel Erfahrung und neuesten

Innovationen dabei, den Plagegeistern ohne chemische Keule die „rote Karte“ zu zeigen. Er bietet Beratung, Montage und Service aus einer Hand.

Sein vielfältiges Angebot umfasst unter anderem Plisseetüren und -fenster, Festrahmen- und Rollosysteme sowie Kellerschachtdeckungen. Zudem sind Sonnen- und Sichtschutzsysteme in sehr vielfältigen Varianten und Designs erhältlich. Alle Produkte werden nach Maß gefertigt.

Für eine Beratung vor Ort mit Musteranschauung steht Thomas Brand gern kostenlos zur Verfügung.

I&S-Systeme Brand

Tulpenstraße 9 • 16348 Wandlitz OT Basdorf

Tel. 03 33 97/7 07 38 • Tel. 01 72/1 64 66 07

Fax 03 33 97/6 81 34

www.insekten-sonnen-schutz.de

Konzept mit Strategie

Bei Immobilien geht es immer um viel Geld. Deshalb gilt es, bei der Finanzierung gut aufzupassen. Wie sonst im Leben, stecken mögliche



Fallen oft im Kleingedruckten. Sinnvoll ist es, hier auf einen Experten zu setzen. **Michael Vollmann** ist von hier und steht gerne mit Erfahrung und umfangreichem Wissen zur Seite. Er erarbeitet dafür ein „Konzept mit Strategie“. Dies gilt außerdem für Versicherungen jeder Art und den attraktiven Weg zum Aufbau eines Vermögens. „Über die Jahre kann man bereits mit kleinen Summen viel erreichen“, macht er aufmerksam.

Der Finanzfachmann freut sich über neue haupt- und nebenberufliche Mitarbeiter und bildet in diesem wichtigen Bereich umfassend aus.

Agentur für Deutsche Vermögensberatung AG
Michael Vollmann

Albertshofer Chaussee 16 • 16321 Bernau

Tel. 01 72/3 21 63 11 • Fax 033 38/70 41 47

E-Mail: Michael.Vollmann@dvag.de

Wertstoffkreislauf im Blick



■ Bei der ISR Recycling wird Metallschrott in Einzelteile zerlegt.

Kaum zu glauben: Wegwerfartikel können sogar noch Geld einbringen! Wer Altmetalle entsorgen möchte, wird im Wandlitzer Ortsteil Schönerlinde noch dafür „belohnt“.

Die „ISR Recycling GmbH“ um **Thomas Schill** bietet dafür Tageshöchstpreise. Hier kann man außerdem so ziemlich alles abgeben, was Haus und Hof, Keller oder Dachboden blockiert. Sogar Altautos werden angenommen. Oftmals geht es um defekte Hausgeräte oder Elektronik. „Alles wird soweit irgend möglich dem Wertstoffkreislauf wieder zugeführt“, versichert Fachmann Thomas Schill. Der zertifizierte Entsorgungsbetrieb bietet zudem einen Containerdienst an.

Abbrucharbeiten und Demontagen, etwa von Industrieanlagen, Windkraftträdern oder alten Brücken, sind weitere Aufgabengebiete.

ISR Recycling GmbH & Co. KG
Industriestraße 1
16348 Wandlitz OT Schönerlinde
Tel. 0 30/94 11 41 16 • www.isr-recycling.de
Mo.-Fr. 7-16 Uhr

Umzüge nah und fern



Alles am neuen Ort an der richtigen Stelle, das erfordert bei einem Wohnungswechsel viel Erfahrung. **Benjamin Linnig** führt mit seinem Team seit fast 15 Jahren Umzüge in nah und

fern durch. Nach einer Vor-Ort-Besichtigung erstellt er ein stets günstiges Festpreisangebot. Das Unternehmen erledigt private Wohnungsumzüge ebenso wie die Kompletterlagerung von Firmen, Büros und Praxen. Sieben Standorte und 45 Fahrzeuge machen „Möbelshuttle“ sehr flexibel und ermöglichen einen europaweiten Einsatz. Auf Wunsch kann die vormalige Wohnung beräumt und renoviert sowie das neue Heim inklusive Anschluss von Haushaltsgeräten und Anbringen von Schränken bezugsfertig gestaltet werden.

Möbelshuttle Benjamin Linnig
Seelower Straße 7 • 15374 Müncheberg
Tel. 01 76/72 28 82 19 • www.moebelshuttle.de

Immobilien von hier

Immobilien sind zu Recht als sichere Altersvorsorge beliebt. „Nach zehn Jahren ist beim Verkauf der nicht selbst genutzten Immobilie der Gewinn steuerfrei“, macht **Heiko**



Deutschmann auf einen wichtigen Vorteil für Anleger aufmerksam. Der Immobilienfachmann verfügt über Erfahrungen, Hintergrundwissen und hat eingehende Ortskenntnisse. „Viele Interessenten suchen jetzt ein Baugrundstück oder ein Wohnhaus im Bestand. Oft sind sie bereit, aufgrund der niedrigen Zinsen Höchstpreise zu zahlen“, weiß er aus der Praxis. Heiko Deutschmann vermittelt Bau- und Erholungsgrundstücke, Ein- und Mehrfamilienhäuser sowie Eigentumswohnungen im Barnim und in Berlin. Er erstellt kurzfristig Verkehrswerteinschätzungen und realisiert bankenunabhängige Baufinanzierungen.

Deutschmann Immobilien
IVD Immobilien, Finanzierungen, Gutachten
Büttenstraße 12 • 16321 Bernau
Tel. 0 33 38/70 54 90 • Fax 0 33 38/37 21 41
www.deutschmann-immobilien.com

Hoch hinaus für dichte Dächer

Dichte und stabile Dächer sind der beste Schutz für die Substanz eines Hauses.

Dachdeckermeister **Christian Ruf** bietet einen Komplettservice für Sanierung und

Neubau von Dächern aller Art einschließlich der dabei anfallenden Klempner- und Tischlerarbeiten an.

Sämtliche gängigen Materialien und Formen sind bei ihm

möglich. „Oftmals empfehlen sich kostengünstige Metalleindeckungen“, gibt er als Tipp.

Er kann bei den Arbeiten auf einen 36-Meter-Kran zurückgreifen und kommt als ausgebildeter Fassadenkletterer selbst an sonst sehr schwer erreichbare Stellen.

Zudem stellt er Carports auf, tauscht Dachfenster und errichtet Vordächer oder Wintergärten. Er führt mit dem Familienbetrieb die von Vater **Roland Ruf** begründete Tradition weiter.



■ Dachdeckermeister Christian Ruf ist für einen vielseitigen Dachservice bekannt und errichtet zudem Carports und Wintergärten.

Dach-Bau Ruf
Mühlenstraße 10
16356 Werneuchen
Tel. 03 33 98/9 10 60
Tel. 01 52/05 35 78 12
www.dachbauruf.de

Der Weg zum individuellen Eigenheim

In Bernau hat man das große Glück, dass dort Immobilien- und Baufachleute unter einem Dach zusammenwirken.

Dr. Wolfram Schladitz bietet hier gemeinsam mit seinem Sohn **Sirko Schladitz** einen sehr breiten Service. Schwerpunkt ist die schlüsselfertige

Erstellung individuell geplanter und in massiver Bauweise erstellter Häuser. Viele davon entstehen in „Effizienzhaus 55“ und „40“-konformer Massivbauweise.

Generell wird großer Wert auf eine durchdachte und an die Bedürfnisse der Auftraggeber hin orientierte Gesamt-

lösung gelegt. Von Anfang an setzt das Team auf eine persönliche Beratung, transparente Verträge und faire Konditionen.

Auf der Baustelle kümmert sich **Frank Bennek** um die perfekte Abwicklung. Dazu arbeitet das Unternehmen ausschließlich mit qualifizierten, regionalen Handwerksunternehmen zusammen.

So entstanden in mehr als 23 Jahren über 500 neue individuelle Häuser. Über 200 davon wurden in der Region Bernau gebaut.



■ Dr. Wolfram Schladitz (r.) und Sirko Schladitz bieten Grundstück und Bebauung aus einer Hand.

Klinker Haus
Schwanebecker Chaussee 39
16321 Bernau
Tel. 0 33 38/70 91 71
E-Mail: info@klinkerhaus.de
www.klinkerhaus.de

Zierliche Frau steuert Riesen-Brummis

Mitten durchs Krisengebiet

Geschützdonner und Panzerkolonnen kennzeichnen vielfach den Alltag im Kriegsgebiet an der russisch-ukrainischen Grenze.

Da gehört schon einiges an Mut dazu, dort Orte nahe der Front zu besuchen, um zu helfen. Eine zierliche Frau aus Lobetal hat sogar extra den Lkw-Führerschein gemacht, um ihre Mission zu erfüllen!

Elisabeth Kunze ist Begründerin und Leiterin der Ukraine-Hilfe in Lobetal. Diese erfolgt im Rahmen des „Cura Homi-

num e.V.“. Seit 1994 werden Menschen in der früheren Sowjetrepublik mit Lebensnotwendigem versorgt, für das Deutsche spenden.

„Wir hatten kürzlich einen Aufruf nach einem Tandem, das sich ein Ehepaar, von dem einer blind ist, gewünscht hat. Es kam schließlich von einem Spender aus Nordrhein-Westfalen“, freut sich Elisabeth Kunze.

Hunger in der Klinik

Anlass für die Gründung der humanitären Aktion war der Kontakt mit dem ukrainischen



■ Vereinssitz und Annahmestelle in Lobetal zeigen, dass hier wenig Wert aufs Repräsentieren gelegt wird. Das Haus strahlt einen „Charme“ aus, der gleich mal auf die Ukraine einstimmt.





■ Elisabeth Kunze kann auf mittlerweile über 50 Mal verweisen, wo sie Fahrten in die Ukraine begleitet hat. Momentan wird von Lobetal aus an über 30 Orten geholfen.

Psychiater **Anatoli Gusow**. Er erschütterte mit Berichten, dass in der Charkower Klinik in der Ukraine Patienten sterben, weil Nahrung fehlt. „Nachdem wir mit der Lebensmittelhilfe für seine ehemalige Station begonnen hatten, sank die Sterblichkeit dort wieder auf ein normales Maß“, ist die gelernte Physiotherapeutin aus Storkow immer noch sehr berührt. „Das Problem war damals, dass nach dem Auseinanderbrechen der Sowjetunion die Versorgungsstränge von einem Tag auf den anderen unterbrochen waren“, erklärt sie, warum die ehemalige „Kornkammer“ des Riesenreichs zum teilweisen Hungergebiet geworden war.

Für die Unterstützung der Menschen in der Ukraine sind vier Teilzeitkräfte und mehr als 30 aktive Helfer im Einsatz. Darunter sind „Spezialisten“ wie **Michael Römler** aus Schönnow. „Er sammelt und repariert gebrauchte Fahrräder“, gibt Elisabeth Kunze Einblick. Der Sitz der Bernauer „Ukraine-Hilfe Lobetal“ befindet sich in einem Gebäude, das einen Nachwende-Charme „ausstrahlt“, wie es in der Ukraine sicher noch öfter anzutreffen ist. Schließlich geht hier nicht ums Repräsentieren, sondern ums Helfen!



Alles nur wegen EU?

In den mittlerweile knapp 30 Jahren hat Elisabeth Kunze, ►

■ Gerade Kinder haben es schwer und freuen sich über vieles.

Aus Liebe nach Lobetal

Die heute 64-Jährige verschlug es aus Liebe nach Lobetal. 1980 heiratete sie **Reinhard Kunze** und zog zu ihm in die Ortschaft. Der gelernte Schmied hatte dort den Pflegedienst als neue Berufung entdeckt. Er machte eine Karriere zum Pflegedienstleiter. Als Vorsitzender vom Verein „Alte Schmiede Lobetal e.V.“ pflegt er die Liebe zum früheren Beruf weiter. In Bernau kamen die fünf Kinder zur Welt. Heute freut sich das Paar über mehrere Enkel.



■ Elisabeth Kunze sorgt bei vielen Ukrainern für Freude.

die russisch fließend spricht und ukrainisch „zu 50 Prozent versteht“, die wenigen Höhen und vielen Tiefen des riesigen Landes zwischen Polen und Russland hautnah erlebt. Den aktuellen, nun schon seit 2014 andauernden Konflikt um die östlichen Grenzgebiete um Donezk und Luhansk erklärt sie sich so: „Es wird gesagt, dass es Russland unter anderem darum geht, einen EU-Beitritt der Ukraine zu verhindern. Irgendwo steht in den EU-Verträgen, dass Länder, die sich in einem Konflikt befinden, nicht aufgenommen werden können. Es ist kaum vorstellbar, dass das große Russland, das die eigene Infrastruktur in keiner Weise in Griff bekommt, ernsthaft einen Krieg führt, um sich ein in der Relation so kleines Gebiet einzuverleiben. Allerdings muss man sich hier vor einem schwarz-weißen Bild hüten. Vieles ist absolut undurchsichtig. Es wäre falsch, pauschal von einer ‚guten Ukraine‘ und einem ‚bösen Russland‘ zu sprechen.“

Problem mit Prüfsiegel

Pro Jahr werden von Bernau aus oft mehrere Dutzend vollbeladene Lkw in die Ukraine gesandt. Darin sind Hilfsgüter aller Art. Dazu gehören Kleidung, Lebensmittel und Hygienebedarf. „Vielfach gefragt sind mittlerweile Artikel für Kinder, Senioren, Behinderte und Kriegsveteranen. Für einen Rollator müssten dort drei Monatsrenten bezahlt werden. Dann fehlt das Geld aber für die Miete und fürs Essen“, weiß Elisabeth

Kunze. „Sehr wichtig sind Krankenbetten und Klinikausstattung. Bei medizinischen Geräten stoßen wir aber auf ein Problem: Genau wie in Deutschland dürfen nur solche mit Prüfsiegel eingesetzt werden, da die Funktionsfähigkeit ja lebensentscheidend sein kann. Diese aufwendigen Untersuchungen können wir hier aber nicht durchführen“, zeigt sie auf.

Persönlich vor Ort

Mittlerweile hat die Lobetalerin etwa 50 Fahrten begleitet. Die Route geht an unterschiedliche Orte, die sich übers gesamte Land verteilen. „Unsere Partner sind kirchliche Gruppen, Krankenhäuser und Initiativen, die sich dort für ihre Mitmenschen einsetzen. Wir schicken Hilfsgüter in fast alle Teile des Landes. Eingeschlossen sind hier die Menschen, die an der Frontlinie zu den Separatistengebieten geblieben sind und ganz besonders Hilfe und Unterstützung brauchen.“

Abenteuerliche Fahrt

Jede Fahrt ist ein Abenteuer für sich. „Zum Glück gibt es mittlerweile eine Autobahn durch Polen, so dass diese etwa 1 000 Kilometer gut zu fahren sind. Die Grenze stellt allerdings immer noch eine uneinschätzbare Hürde dar. Es kann sein, dass man nach kurzer Kontrolle durchgewunken wird. Oft dauert es wesentlich länger, trotz der humanitären Ladung. Unnötige Wartezeiten werden mal vom polnischen, ein andermal vom ukrainischen Zoll verursacht. Kürzlich wurde sogar

eine Totalinspektion angeordnet. Die dauerte einen Tag. Der Lkw wurde dabei vollständig entladen. Die Zöllner öffneten jede Kiste und kontrollierten den Inhalt. Von unserer liebevollen Verpackung und systematischen Beladung blieb da nicht mehr viel übrig“, so Elisabeth Kunze.

In manchen Fällen soll es an der Grenze massive Forderungen nach Geld oder Zigaretten gegeben haben.

Kriminelle Banden

Solche rigiden Kontrollen sind Ergebnis der Tätigkeit von Betrügnern. „Es gibt immer wieder Fälle, wo unter dem gefälschten Siegel von Verbänden wie dem Deutschen Roten Kreuz normale Verkaufswaren und Markenware als angebliche humanitäre Spenden ins Land geschmuggelt werden. Damit soll der Einfuhrzoll umgangen werden“, weiß sie zu berichten. Die Folgen haben dann alle ehrlichen humanitären Helfer zu tragen.

Sie selbst hat sogar mit deutschen Beamten eine schlechte Erfahrung machen müssen. Sie hätten sie sehr von oben herab behandelt und gezwungen, mit dem Zug von Frankfurt/Oder nach Hause weiterzufahren.

Wichtig für die volle Transparenz ist der „Ukraine-Hilfe Lobetal“, dass alles exakt dokumentiert wird. So erfährt jeder, der es möchte, aktuell aus dem Internet, wie die Hilfe in der Ukraine ankommt und verwendet wird und welche Güter gerade gefragt sind.

Infos: Tel. 0 33 38/6 64 61
www.ukrainehilfe.de

Freude am Fahren vermitteln

Der Führerschein ist heute für viele Lebensbereiche unerlässlich.

Die „Fahrschule Schönow“ von **Marek Arndt** bildet seit 2015 mit Umsicht und Geduld aus. Möglich ist der Führerscheinwerb für alle Pkw- und Motorradklassen.



■ Marek Arndt ist für eine sichere, verantwortungsvolle und umweltbewusste Ausbildung von Fahrschülern bekannt. Er würde jetzt gerne sein Team erweitern.

„Der Straßenverkehr nimmt immer mehr zu. Das muss die Ausbildung mit berücksichtigen. Zudem bieten wir individuelle Zeiten fürs Fahren. Die jeweiligen Theorietermine sind immer aktuell auf unserer Internetseite verfügbar“, nennt er wichtige Punkte. Um noch flexibler auf die Wünsche der Fahranfänger einzugehen, sucht er nun weitere Fahrlehrer, die er komplett ausbildet.

„Wir setzen modernste Fahrzeuge mit Assistenzsystemen ein. Die digitalen Ausbildungsformen vereinfachen die Theorievermittlung. Wir bieten viel Freiraum und eine freie Zeiteinteilung“, lädt er ein.

Wichtig sind ihm Fingerspitzengefühl und Geduld, denn es gilt, auf jeden Fahrschüler persönlich einzugehen. Schließlich sollen alle möglichst stressfrei zum Führerschein kommen und vorausschauendes Fahren lernen.

Fahrschule Schönow • Marek Arndt
 Berliner Allee 56 • 16321 Bernau OT Schönow
 Tel. 01 76/56 30 68 20
www.fahrschule-schoenow.de

Pkw-Komplettservice



„Nico's Autoservice“ steht seit langem für Reparaturen und Instandhaltung im Bernauer Zentrum. Die typenoffene Werkstatt bietet einen zuverlässigen und bezahlbaren Rundum-Service mit

Klimaanlagen-, Scheiben- oder Steinschlagreparaturen, HU und AU, Karosserieinstandsetzung sowie Neufahrzeuginspektion. Das Team um **Frank Vollmann** kümmert sich weiterhin um die Software- und Abgasprüfung oder den Getriebeservice. „Oft unterschätzt werden Ölrückstände, für die wir unsere Spülungen empfehlen“, macht der erfahrene Kfz-Meister aufmerksam. Seine Autowerkstatt ist zudem Bosch-Modulpartner.

Nico's Autoservice • Frank Vollmann
 Wallstraße 6 • 16321 Bernau
 Tel. 033 38/22 04 • Tel. 01 71/6 12 92 21
www.nicos-autoservice.de
 Mo.-Do. 8-17 Uhr • Fr. 8-16 Uhr

31 Jahre Lackierungen

Mitten im Gewerbegebiet Schönow liegt die Lackiererei Janetschek GbR.

Die 2008 gegründete Firma beschäftigt sich hauptsächlich mit der Instandsetzung von Unfallschäden an Kraftfahrzeugen. Ebenso werden hier Parkrepmpler und kleine Schönheitsfehler fachmännisch repariert. Für Sonderwünsche haben die beiden Geschäftsführer **Gert Janetschek** und **Erik Janetschek** immer ein offenes Ohr. Sie stehen gern mit Rat und Tat zur Seite. Das Team legt großen Wert auf Umweltschutz und Nachhaltigkeit. So entsprechen alle Materialien den neuesten EU-Richtlinien und sind somit umweltfreundlich.

Gern werden im Fall eines Unfalls sämtliche Wege zur Schadensregulierung abgenommen.

Lackiererei Janetschek GbR
 Ringstraße 1 • 16321 Bernau
 Gewerbegebiet Schönow
 Tel. 033 38/70 10 13 • Tel. 01 76/24 91 09 12
 E-Mail: lackierereijanetschekgbr@gmx.net



MAHALE

Aktuelle Infos unter:



Wir eröffnen 2 neue Kitas!

Liebe Eltern, liebe pädagogische Fachkräfte,

wir, die MAHALE gGmbH, sind ein freier gemeinnütziger Kitaträger und planen gerade unsere neuen Kitas in **Biesenthal** und **Schönow**. Bis zum Eröffnungstermin dauert es noch ein bisschen.

Wie viele Schritte noch zu laufen sind, können Sie jederzeit unter **www.mahale-ggmbh.de** im Bereich Kitas Brandenburg und dem abgebildeten Zeitstrahl mitverfolgen.

Wir freuen uns auf Sie und Ihre Familie!

Sie sind pädagogische Fachkraft? Dann senden Sie uns gern Ihre Bewerbungsunterlagen an **bewerbung@mahale-ggmbh.de**.

Kita Meilenstein

(ca. 3. Quartal 2022)

Schwerpunkt: **Reggio**

Weprajetzky-Weg 1

16359 Biesenthal

Kita Schönow

(Ende 2022 / Anfang 2023)

Schwerpunkt: **Nachhaltigkeit**

Baufeld hinter dem REWE

16321 Bernau bei Berlin



Möbel, Design und mehr...

Handmade in Germany

www.mahalinchen-moebel.de

Die **mahalinchen GmbH** ist ein mit Herzblut geführtes Familienunternehmen in Panketal. In unmittelbarer Umgebung produziert unsere hauseigene Tischlerei einzigartige und handgefertigte Kindermöbel sowohl für den privaten als auch für den Kitabereich.

Da das Leben mit Kindern jedoch mehr verlangt als hochwertiges und kindgerechtes Mobiliar, liegt unser Augenmerk auch bei den alltäglichen Herausforderungen. Wir bieten alles, was man für den Alltag mit Kind benötigt.

Unser besonderer Anspruch ist hierbei ökologisches Spielzeug mit großer

Vielzahl an Spielwaren aus Holz sowie Spielzeug-Sets aus wiederverwertbarem Biokunststoff.

Für eine individuelle Beratung zu allen Produkten rund um mahalinchen rufen Sie uns gerne an oder schreiben Sie uns. Wir freuen uns auf Sie!

Waldstraße 3
16341 Panketal
Telefon: 030 - 94 631 696
info@mahalinchen.de



mykitabedarf
ALLES rund um Kinder...
www.mykitabedarf.de

Auktionen

■ Hadersbeck Auktionen GmbH

Wolfener Straße 32-34, Haus L
12681 Berlin-Marzahn
Tel. 030/29 49 13 90
www.hadersbeck-auktionen.com
S. 42

Auto

■ Auto-Service R&K

Raupach & Kalla GmbH

André Raupach
Zeppelinstraße 3
16356 Ahrensfelde OT Blumberg
Tel. 03 33 94/5 66 20
www.raupach-kalla-autoservice.de
S. 75

■ F/G/M Automobil GmbH

Autofocus 3
15517 Fürstenwalde
Tel. 033 61/55 55
www.fgm-automobil.de, **S. 76**

■ F/G/M Automobil GmbH

Julius Rütgers Straße 1
15537 Erkner
Tel. 033 62/79 79 79
www.fgm-automobil.de, **S. 76**

■ Fahrschule Schönow

Marek Arndt
Berliner Allee 56
16321 Bernau OT Schönow
Tel. 01 76/56 30 68 20
www.fahrschule-schoenow.de, **S. 37**

■ Lackiererei Janetschek GbR

Ringstraße 1
16321 Bernau
Gewerbegebiet Schönow
Tel. 033 38/70 10 13
Tel. 01 76/24 91 09 12, **S. 37**

■ Nico's Autoservice

Frank Vollmann
Wallstraße 6
16321 Bernau
Tel. 033 38/22 04
Tel. 01 71/6 12 92 21
www.nicos-autoservice.de, **S. 37**

Computer, Netzwerk

■ ITS1511 ComputerService

Heinrich Heine Ring 16
16348 Wandlitz OT Basdorf
Tel. 01 79/9 10 52 08
www.its1511.de, **S. 41**

Einkaufen

■ Bauer Nietsch

Adolf Reichwein Straße 23 a
16356 Werneuchen OT Tiefensee
Tel. 03 33 98/9 49 48
www.bauer-nietsch.de, **S. 50**

■ Gemischtwaren Engels im Forum Bernau

An der Tränke 2-18
16321 Bernau
Tel. 033 38/338 92 50
www.gemischtwaren-engels.de
S. 52

■ Grünbär Naturkost

Berliner Straße 52
16321 Bernau
Tel. 033 38/45 96 48
www.gruenbaer-naturkost.com, **S. 3**

■ mahalinchen GmbH

Waldstraße 3
16341 Panketal
Tel. 030/94 63 16 96
www.mykitabedarf.de
www.mahalinchen-moebel.de, **S. 39**

Essen

■ Mampferei, Daniel Thiel

Zepernicker Chaussee 9
16321 Bernau
Tel. 01 71/7 07 98 30
www.mampferei.de, **S. 14**

■ Mister Roster

Original Thüringer Spezialitäten
Robin Enderlein
Am Gewerbepark 2
12683 Berlin-Marzahn
Tel. 01 73/6 21 26 31
www.misterroster.berlin, **S. 46**

Fahrrad

■ Fahrradcenter Berger

Heinersdorfer Straße 28
16321 Bernau
Tel. 033 38/70 50 52
www.fahrradcenter-berger.de, **S. 52**

Freizeitgestaltung

■ Kalandsgilde, Gabriele Blank

Rollenhagenstraße 45
16321 Bernau
Tel. 01 78/1 97 29 00
E-Mail: gblank@hotmail.de
www.kalandsgilde.de, **S. 53**

Geld, Versicherung

■ AFA Agentur Bernau

Berliner Straße 52 A
16321 Bernau
Tel. 01 72/3 28 84 24
Tel. 01 62/2 01 80 30
www.afa-agentur.de/bernaulorenz
S. 26

■ Agentur für Deutsche Vermögensberatung AG

Michael Vollmann
Albertshofer Chaussee 16
16321 Bernau
Tel. 01 72/3 21 63 11
www.dvag.de/Michael.Vollmann
S. 31

■ Agentur für Kreditberatung

Dipl.-Oec. Lutz Voß

Elbestraße 70
16341 Panketal OT Zepernick
Tel. 030/94 41 61 71
Tel. 01 73/6 43 02 27
www.kreditagentur-voss.de, **S. 24**

■ Bartholl

Versicherungskontor KG

Bis Sommer 2022:
Börnicker Chaussee 2-3
16321 Bernau
(Büroturm, Raum 508)
Tel. 033 38/7 00 61 55
www.allianz-bartholl.de, **S. 19**

■ Bartholl

Versicherungskontor KG

Ab Sommer 2022:
Neuer Schulweg 12
16321 Bernau
(im Rollbergeck)
Tel. 033 38/7 00 61 55
www.allianz-bartholl.de, **S. 19**

■ Generationen-Beraterin

Dipl.-Ing. Sabine Wittmütz

Helmut Schmidt Allee 10
16321 Bernau OT Schönow
Tel. 033 38/3 84 44
Tel. 01 77/2 19 00 36
E-Mail: info@gb-sw.de, **S. 43**

Hotel

■ Comfort Hotel Bernau

Zepernicker Chaussee 39
16321 Bernau
Tel. 033 38/7 02 00
www.comfort-hotel-bernaude, **S. 46**

■ Hotel & Gasthof

Zum Zicken-Schulze

Brauerstraße 2
16321 Bernau
Tel. 033 38/70 45 80
www.hotel-bernaude, **S. 50**

■ Jagdhotel am Strehlesee

Prendener Dorfstraße 48
16348 Wandlitz OT Prenden
Tel. 01 74/2 79 03 61
Tel. 033 39 6/8 78 30
www.jagdhotel-strehlesee.de, **S. 47**

Hundeschule

■ Martin Rütter DOGS

Sven Sandau

Basdorfer Weg/Annenhof
16348 Wandlitz
Tel. 03 33 96/7 01 67
Tel. 01 75/5 00 50 49
www.martinruetter.com/wandlitz
S. 43

Mehr Gehalt durch Optimierung

Mehr verdienen möchte sicher jeder. In Bernau weiß man, wie das geht, ohne, dass der Betrieb zu sehr belastet wird.

„Lohnoptimierung“ ist dafür das Stichwort. Dies ist eine der Spezialisierungen des ETL-Steuerbüros von **Björn Darge**.

„Wer Kurzarbeitergeld bezogen hat, muss eine Steuererklärung abgeben“, weist er auf ein aktuelles Problem hin, das viele Privatpersonen betrifft.



■ Das Team um Björn Darge steht in allen Steuerfragen umfassend zur Seite.

Das renommierte Steuerbüro betreut Betriebe, Freiberufler und Privatpersonen in allen entsprechenden Belangen. Selbstverständlich wird die laufende Buchführung inklusive aller Auswertungen erledigt. Die Belege können über einen geschützten Internetzugang sicher und bequem hochgeladen werden. Das Büro ist bei der KfW und beim BAFA gelistet. Dadurch können Fördermittelprogramme in Anspruch genommen werden.

Entscheidend ist die Unterstützung bei wichtigen Weichenstellungen. Hier kann bei komplexeren Problemen auf Spezialisten aus dem ETL-Verbund zurückgegriffen werden.

Das Steuerbüro hat viel Erfahrung in der Ausbildung von Berufsnachwuchs, insbesondere in den Gebieten Steuerfachangestellte und Kaufmann für Büromanagement.

ETL Freund und Partner GmbH
Björn Darge

Brauerstraße 16-18 • 16321 Bernau
Tel. 0 33 38/61 59 90 • E-Mail: fp-bernaue@etl.de
www.etl.de/fp-bernaue

Mobiler Computerservice



Gerade größere Computer sind schlecht transportierbar. Bei Netzwerkproblemen gilt es andererseits, das heimische WLAN ins Blickfeld zu nehmen. Es ist also mehr als praktisch, wenn der Computerfachmann ins Haus oder in die Firma kommt, um Fehlern auf den Grund zu gehen und Probleme zu beseitigen.

Oliver Kranz kann hier auf seine lange Erfahrung bauen. Er kümmert sich um die Gerä-

te, um die Datensicherheit und führt Updates so durch, dass anschließend alles funktioniert.

„Immer ein Auge auf die Festplatte werfen“, lautet einer seiner Tipps. Schließlich leben diese nicht ewig. Neben Service bietet er Geräte und Komponenten zum Verkauf an. Außerdem hilft er, den passenden Mobilfunktarif zu ermitteln.

ITS1511 ComputerService • Oliver Kranz
Heinrich Heine Ring 16
16348 Wandlitz OT Basdorf
Tel. 01 79/9 10 52 08 • www.its1511.de

Steuer und Buchhaltung

Von Steuerberaterin **Christiane Leidner**

erhält man eine kompetente, persönliche Betreuung. Sie erledigt für Unternehmen aller Branchen, Freiberufler sowie



Handwerker die laufende Buchhaltung, die vorgeschriebenen Steuererklärungen, Auswertungen und Abschlüsse. Ihren Mandanten kommt ihre eigene berufliche Erfahrung aus über zwanzigjähriger Tätigkeit in einer Steuerkanzlei und Wirtschaftsprüfung sowie zuvor als Diplom-Kauffrau in namhaften Wirtschaftsbetrieben zugute. Sie kennt sich im Umgang mit Banken und Behörden aus und weiß, worauf es jeweils ankommt. Ebenso gern betreut sie private Mandanten, darunter oftmals Rentner, die gerade steuerpflichtig geworden sind.

Christiane Leidner Steuerberaterin
Dipl.-Kaufrau (FH)

Ulmenring 31 • 16321 Bernau
Tel. 0 33 38/7 05 33 58 • Fax 0 33 38/7 05 33 59
www.steuerberatung-leidner.de

Reisen

■ Reisebüro & Omnibusbetrieb Karsten Brust

Zepernicker Straße 1 d
16341 Panketal
Tel. 0 30/9 44 41 78
www.brust-busreisen.de, **S. 46**

Schule, Kita

■ Docemus Campus Blumberg

Schloßstraße 7 a
16356 Ahrensfelde OT Blumberg
Tel. 03 33 94/17 40 00
www.docemus.de, **S. 7**

■ Evangelische Grundschule Bernau

Ladeburger Chaussee 69
16321 Bernau
Tel. 0 33 38/70 43 29
www.hoffbauer-bildung.de, **S. 6**

■ MAHALE gGmbH

Liebermannstraße 20-22
13088 Berlin
Tel. 0 30/28 83 52 02
E-Mail: info@mahale-ggmbh.de, **S. 38**

Sport

■ Orje Tietzsch

Bernauer Box Camp Barnim e.V.
Schönerlinder Straße 25 a
16321 Bernau OT Schönöw
Tel. 01 71/6 56 74 24
www.gt-linkprofilboxing.de, **S. 14**

■ SG Empor Niederbarnim e.V.

Lutz Sachse
Castorring 10
16321 Bernau
Tel. 0 33 38/37 01
www.sg-niederbarnim.de, **S. 51**

Steuerberatung

■ ETL Freund und Partner GmbH Björn Darge

Brauerstraße 16-18
16321 Bernau
Tel. 0 33 38/61 59 90
www.etl.de/fp-bernaeu, **S. 41**

■ ETL RUB GmbH Steuerberatungsgesellschaft & Co. Bernau KG

Karl Marx Straße 13
16321 Bernau
Tel. 0 33 38/3 95 80
www.etl.de/rubdv-bernaeu, **S. 42**

■ Steuerberaterin

**Dipl.-Kauffrau (FH)
Christiane Leidner**
Ulmenring 31
16321 Bernau
Tel. 0 33 38/7 05 33 58
www.steuerberatung-leidner.de
S. 41

Tanzen

■ ADTV-Tanzschule Kotzur

Havemannstraße 17 A
12689 Berlin
Tel. 01 77/2 83 47 46
www.adtv-ahrensfelde.de, **S. 53**

■ Tanz-Center Jacobi

Birkenring 31
16356 Ahrensfelde
Tel. 0 30/5 43 30 06
Tel. 01 71/2 20 21 60
www.tcj.de, **S. 50**

Firma eintragen

Unternehmen können sich
über die Internetseiten:

www.Bernau-Internet.de eintragen.

Steuern optimieren



Das kompetente Team um die Steuerberaterinnen **Cornelia Selle, Dr. Stefanie Sewekow** und **Ulrike Schulze** steht Firmen und Privatpersonen in allen Steuerbelangen zur Seite. Zum zuverlässigen Service gehören die Erstellung von Finanz- und Lohnbuchhaltungen, Jahresabschluss, Steuererklärungen, die Korrespondenz mit dem Finanzamt und die Begleitung bei Betriebsprüfungen. Firmen werden in allen Phasen von der Gründung bis zur Nachfolgeregelung beraten. Dazu gehört eine umfassende Information über steuerliche Regelungen. Der ETL-Verbund ermöglicht Lösungen selbst bei komplizierten Sachverhalten.

ETL RUB GmbH

Steuerberatungsgesellschaft & Co. Bernau KG
Karl Marx Straße 13 • 16321 Bernau

Tel. 0 33 38/3 95 80 • E-Mail: rubdv.bernaeu@etl.de
www.etl.de/rubdv-bernaeu



Münzen und Marken

Mancher hat einen kleinen Schatz im Schrank und weiß es gar nicht.

„Hadersbeck Auktionen“ von **Thomas Wickboldt** und Sohn **Maximilian Böther-Knickelbein** schätzt fachkundig den Wert von Münz- und Briefmarkensammlungen. Andererseits bietet das Team Münzen vom Mittelalter bis zu Eurogoldmünzen sowie Briefmarken aller Zeiten. Orden und historische Ansichtskarten ergänzen das Sortiment. Sammlungen können angekauft oder versteigert werden.

Hadersbeck Auktionen GmbH
Wolfener Straße 32-34, Haus L
12681 Berlin-Marzahn

Tel. 0 30/29 49 13 90
www.hadersbeck-auktionen.com

Neue Perspektiven schaffen

Keiner kann das Schicksal voraussehen. Deshalb ist es wichtig, im Fall des Falles auf der sicheren Seite zu sein.

Sabine Wittmütz steht als Generationenberaterin mit Erfahrung und Einfühlungsvermögen zur Seite, um die entsprechenden Weichenstellungen vorzunehmen.

„Man muss sich erst einmal klar werden, was Vollmachten und Verfügungen bedeuten. Es geht um die Frage, wer im Krankheitsfall bestimmen soll, wie es weitergeht. Die rechtssichere Formulierung des letzten Willens bewahrt die Familie später vor Streitigkeiten“, nennt sie wichtige Aspekte. Sie bietet eine ganzheitliche Beratung zur generationenübergreifenden Ei-

gentumssicherung. „Ich begleite auf völlig unabhängiger Basis und kann die entscheidenden Tipps geben“, bietet die IHK-geprüfte Generationenberaterin an. „Man sollte



■ Als Generationen-Beraterin steht Sabine Wittmütz zur Seite, um rechtzeitig wichtige Weichen zu stellen.

jedenfalls einen Notfallordner zusammenstellen, der im Bedarfsfall sofort greifbar ist“, macht sie auf einen wichtigen Punkt aufmerksam.

„Ein wichtiges Thema ist die Vorsorge in der Familie. Das bewahrt in schwierigen Fällen vor einer zusätzlichen emotionalen Belastung.“ Herrscht Klarheit über die wichtigen Punkte, sind meist Rechtsanwalt und Notar die nächsten Stationen. Hier kann die Bernauerin auf entsprechende Fachleute verweisen.

Generationen-Beraterin
Dipl.-Ing. **Sabine Wittmütz**
Helmut Schmidt Allee 10
16321 Bernau OT Schönau
Tel. 0 33 38/3 84 44
Tel. 01 77/2 19 00 36
E-Mail: info@gb-sw.de

Die Hundeschule für Menschen

Ähnlich wie wir Menschen haben unsere Vierbeiner ebenfalls ihren ganz individuellen Charakter.

Daran knüpft Hundetrainer **Sven Sandau** an. Er stützt

sich dabei auf das von **Martin Rütter** entwickelte und angewandte Training.

Dabei geht es artgerecht, gewaltfrei, partnerschaftlich, leise und vor allem individu-

ell auf den jeweiligen Hund angepasst zum Ziel.

Man lernt, seinen Vierbeiner besser zu verstehen, um so den Alltag harmonisch miteinander verbringen zu können. Außerdem wird auf dem Trainingsgelände im Basdorfer Weg/Annenhof in Wandlitz ein abwechslungsreiches Programm aus Vorträgen, Seminaren, Kursen und Einzeltraining angeboten.

Hier ist man bei allen Fragen zum Thema Hund an der richtigen Adresse.

Martin Rütter DOGS
Die Hundeschule für Menschen
Sven Sandau
Basdorfer Weg/Annenhof
16348 Wandlitz
Tel. 03 33 96/7 01 67
Tel. 01 75/5 00 50 49
www.martinruetter.com/wandlitz



■ Sven Sandau und Evelin Rupprecht wenden das bewährte Training von Martin Rütter (m.) an.

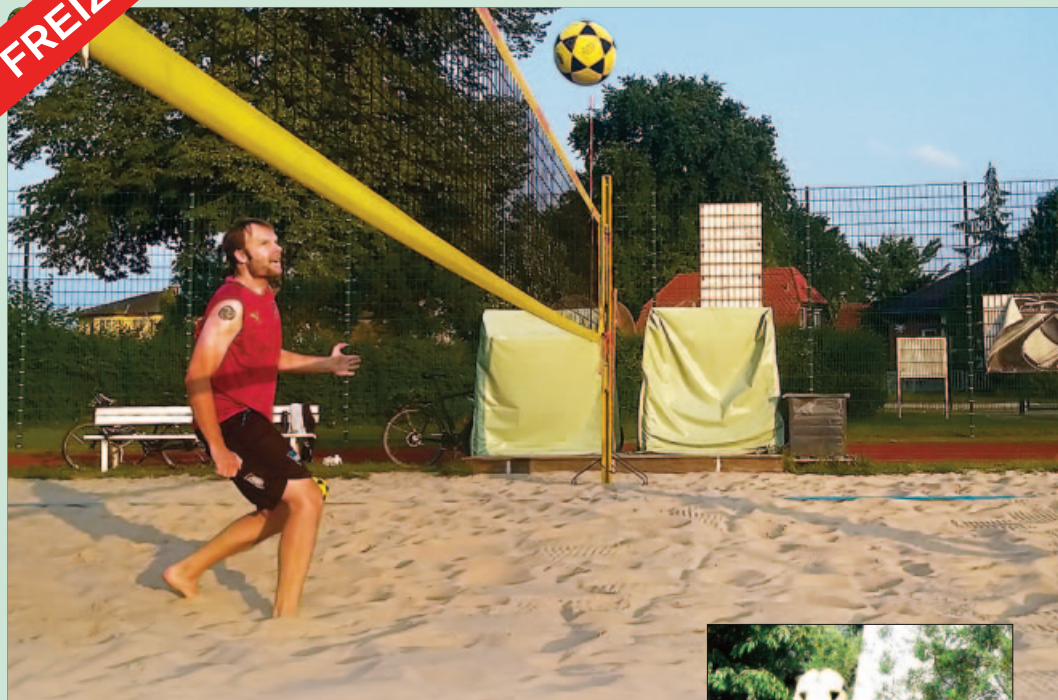

Neue Sportart sucht Mitmacher

Fußball mit Köpfchen

Fußball mit Köpfchen, das könnte das neue Markenzeichen von Schönow werden. Hier wird nämlich Fußball auf dem Beachvolleyballfeld mit den Volleyballregeln gespielt, allerdings ohne die Zuhilfenahme der Arme und Hände. Stattdessen spielen die Füße und der Kopf eine wichtige Rolle. Der Bauch kommt dabei nicht zu kurz. Es geht um „Footvolley“. Dazu hat sich eine Gruppe Begeisterter um den 40-jährigen Wissenschaftler **Dr.-Ing. Falk Cudok** zusammengefunden.

„Das Spiel stammt aus Brasilien. Es treten jeweils zwei Mannschaften zu je zwei Per-

sonen an. Der Ball wird wie beim Beachvolleyball über ein Netz gespielt. Wie beim Fußball, kann dazu jedes Körperteil außer Händen und Armen eingesetzt werden. Technik spielt hier also eine wichtige Rolle“, erklärt Cudok. Er leitet die kleine Abteilung, die unterm Dach vom „BSV Rot-Weiß Schönow“ übt.

„Dieser Sport ist momentan in Norddeutschland wenig verbreitet. In Berlin gibt es einen Kern von etwa 20 Aktiven, in ganz Deutschland dürften es ungefähr 300 sein“, erklärt der hauptberufliche Energieforscher an der TU Berlin. Da stellt Schönow mit momentan



■ Falk Cudok bringt mit Footvolley „Fußball mit Köpfchen“ nach Bernau. Einer der Vorteile ist, dass man dies sogar alleine trainieren kann. Erlaubt ist alles, außer den Ball mit Händen und Armen zu berühren.



acht Spielern einen wichtigen Schwerpunkt dar.

Vielfältige Erfahrung

Dr.-Ing. Falk Cudok kann auf eine große Fußballer-Erfahrung zurückblicken. Während seiner Jugend hat er bei „Stahl Finow“ gespielt und dort erste Erfahrungen im Herrenbereich gesammelt. Während seines Studiums hat er in Berlin bei „Sparta Lichtenberg“ seine Fußballschuhe geschnürt, bevor er Beachsoccer für sich entdeckte. Im Sand war Cudok für „BeachKick Berlin“ und die Beachsoccer-Abteilung von „Hertha BSC“ aktiv. Hier ließ er sich vom Footvolley faszinieren. Das stellt zusätzliche Herausforderungen dar. „Als guter Fußballspieler hat man dafür die optimalen Voraussetzungen“, hat er festgestellt. „Groß zu sein ist



hilfreich. Kleinere Personen haben den Vorteil von mehr Stabilität! Da es viel auf Technik ankommt, haben Mädchen und Frauen die gleichen Chancen.“ Jetzt hofft er, zu den bisher acht Aktiven weitere Fans für Footvolley gewinnen zu können. Da fußballerisches Können eine gute Basis ist, trainiert er die Kleinen in dieser Sportart ebenfalls. Damit können **Hannes Cudok**, 5, und **Jonas Cudok**, 8, unter väterlicher Ägide üben, wie man vom Rasenfußball zum heißen brasilianischen Ableger dieses Sports kommt!

Infos:

Tel. 01 62/9 37 39 54
www.rot-weiss-schoenow.de



■ Eine Mannschaft besteht nur aus zwei Personen und sollte sich daher schnell zusammenfinden.



FrISChe Spezialitäten auf Bestellung

Thüringen ist für herzhaf-
ten Genuss bekannt. Ein
Ahrensfelder sorgt dafür, dass
wir diesen gleich um die Ecke
erleben können.

Robin Enderlein kocht mit
Leidenschaft und liefert Le-
ckeres nach Hause. Bereits ab
drei Personen kann man sich
Platten und Salate bestellen.
Ab fünf Portionen kann ein

Thüringer Grillbuffet geor-
dert werden. Das „Schwein
am Spieß“ ist ab zehn Perso-
nen möglich. „Wir beliefern
vielfach Wohnungsbaugesel-
lschaften. Oftmals geht es
um Betriebs- und Vereinsfei-

ern oder private Feste. Wir
können bis zu 1 600 Personen
versorgen“, beschreibt Robin
Enderlein die große Breite.
Immer donnerstags findet
der Werksverkauf am Fir-
mensitz statt.

Da kann man dann Speziali-
täten wie die berühmte Rost-
bratwurst, Brätel, Fleisch von
glücklich aufgewachsenen
Tieren sowie Biere aus dem
westlichsten Bundesland
Ostdeutschlands für zuhause
mitnehmen.



■ Robin Enderlein bereitet Thüringer Köstlichkeiten für kleine und große Feiern zu.

Mister Roster
Original Thüringer Spezialitäten
Robin Enderlein
Am Gewerbepark 2
12683 Berlin-Marzahn
Tel. 01 73/6 21 26 31
www.misterroster.berlin
Werksverkauf: Do. 8-16 Uhr



Attraktive Busreisen

Mit dem Bus kommt man entspannt nach nah und fern. Damit hat sich „Reisebüro & Omnibusbetrieb Karsten Brust“ längst einen Namen gemacht. Der Reisekatalog 2022 ist verfügbar und kann telefonisch bestellt werden. Inhaber **Karsten Brust** hat wieder eine große Auswahl an attraktiven Tages- und Mehrtagesfahrten in Deutschland und Europa zusammengestellt. Dazu werden hochmoderne und äußerst bequeme Reisebusse eingesetzt. Das traditionsreiche Unternehmen ist außerdem für den ÖPNV sowie für Schüler- und Werksverkehr tätig. Vereine, Schulklassen oder Clubs können Busse für ihre Ausflüge chartern.

Reisebüro & Omnibusbetrieb Karsten Brust
Zepernicker Straße 1 d • 16341 Panketal
Tel. 030/9 44 41 78 • www.brust-busreisen.de

Komfort rund ums Jahr

Immer mehr schätzen das verkehrsgünstig gelegene Bernau, um per Fahrrad die Region zu erkunden. Das renommierte „Com-
fort Hotel Bernau“ hat sich darauf eingestellt.

Katharina Wiesener führt das von **Albert Brandl** gegründete Drei-Sterne-Haus liebevoll weiter. „Viele Bernauer wählen uns, um hier ihre Gäste einzuquartieren“, betont sie die regionale Verankerung. Das Hotel ist mit 48 Zimmern übersichtlich und familiär. Je nach Bedarf können Einzelpersonen, Paare oder Familien bequem übernachten. Schreibtisch, Minibar, TV, Telefon sowie WLAN-Zugang gehören zum Standard. Das romantische Hochzeitszimmer mit dem Baldachinbett strahlt besondere Reize aus. Sehr beliebt ist die Sonnenterrasse.



Comfort Hotel Bernau
Zepernicker Chaussee 39 • 16321 Bernau
Tel. 0 33 38/7 02 00 • Fax 0 33 38/70 20 70
E-Mail: info@comfort-hotel-bernau.de
www.comfort-hotel-bernau.de

A

■ Alte-Meister-Stiftung e.V.

Wolfgang Radtke
Tobias Seiler Straße 44
16321 Bernau
Tel. 0 33 38/58 62

■ Alte Schmiede Lobetal e.V.

Reinhard Kunze, Nazarethweg 18
16321 Bernau, Tel. 01 75/3 50 90 28

■ Amateur Radio Club Bernau e.V.

Detlev Reifegerste
Dahmstraße 38, 16341 Panketal
Tel. 0 30/94 41 85 12
www.darc.de/y14

■ Angelsportverein Liepnitzsee e.V.

Waldemar Wlotzka, Dorfstraße 5
16321 Bernau, Tel. 0 33 38/76 66 65

■ Anglerverein Schönow e.V.

Falk-Karsten Arndt, Dorfstraße 20 A
16321 Bernau, Tel. 01 73/6 11 97 74

■ Arbeiterwohlfahrt Bernau e.V.

Burkhard Thomaschewski
Liekobsche Straße 5
16321 Bernau, Tel. 0 33 38/3 91 90
www.awo-kv-bernaue.de

■ Astronomisches Zentrum Bernau e.V.

Jan Wendler
Zepernicker Chaussee 45
16321 Bernau, Tel. 0 33 38/21 02
www.sternwarte-bernaue.de

B

■ Barnimer Mieterverein e.V.

Daniel Milde
Breitscheidstraße 11, 16321 Bernau
Tel. 0 33 38/75 10 54
www.barnimer-mieterverein.de

■ Barnimer Mittelstandshaus e.V.

Carsten Schmidt
Börnicker Chaussee 124
16321 Bernau, Tel. 0 33 38/60 88 30
www.bmhbernaue.de

■ Barnimer Reitverein Helena e.V.

Yvonne Gloede, Chamissostraße 7
13127 Berlin, Tel. 01 73/7 89 05 08
www.barnimer-reit-und-fahrverein-helenaue.de

■ Baudenkmal Bundesschule Bernau e.V.

Friedemann Seeger
Hannes Meyer Campus 9
16321 Bernau, Tel. 0 33 38/76 78 75
www.baudenkmal-bundesschule-bernaue.de

■ Behindertensportv. Börnicke e.V.

Ulrich Franke, Hussitenstraße 1
16321 Bernau, Tel. 01 72/9 96 68 49
www.bsv-boernicke.de

■ Bernau Südstadt e.V.

Katrin Neue
Brunnhildstraße 31, 16321 Bernau
Tel. 01 57/53 08 20 00
www.bernaue-suedstadt.de

■ Bernauer Briganten e.V.

Bernd Eccarius-Otto
Breitscheidstraße 43 c, 16321 Bernau
Tel. 01 75/4 00 33 39

■ Bernauer Lauffreunde e.V.

Frank Göritz
Küsterfleck 10, 16348 Wandlitz
Tel. 0 33 37/42 57 30
www.bernaue-lauffreunde.de

■ Bernauer Musikanten der Feuerwehr e.V.

Wilfried Weege, Rollenhagenstraße 1
16321 Bernau, Tel. 0 33 38/76 75 49
www.feuerwehr-bernaue.de

■ Bernauer Sänger e.V.

Angela Börner
Franz Mehring Str. 12, 16321 Bernau
Tel. 0 33 38/7 08 65 96
www.bernaue-saenger.de

■ Bernauer Seniorenverein Mobilität e.V.

Joachim Klein, Schlehenstraße 5
16321 Bernau, Tel. 0 33 38/50 37
www.bernaue-seniorenverein.de

■ Bernauer Stadtmitte e.V.

Lutz Weigelt
Zepernicker Ch. 118, 16321 Bernau
Tel. 0 33 38/3 41 91 28
www.bernaue-stadtmitte.de

■ Bernauer Tafel e.V.

Norbert Weich
Rüdnitzer Chaussee 48-50
16321 Bernau, Tel. 0 33 38/3 96 38
www.bernaue-tafel.de

■ Bernauer TTC e.V.

Jan Schwuchow, Fontanestraße 24
16341 Panketal, Tel. 0 30/38 10 71 62
www.bernauerttc.de

■ Bernauer Volleyballverein „Graue Panther“ e.V.

Yvonne Fritsch
Tempelfelder Weg 7, 16321 Bernau
Tel. 0 33 38/75 52 66

■ Betreuungsverein Bernau e.V.

Frank Peters, Breitscheidstraße 48
16321 Bernau, Tel. 0 33 38/3 62 80
www.betreuungsverein-bernaue.de

■ Bezirksverband Gartenfreunde e.V.

Thomas Müller, Wallstraße 5
16321 Bernau, Tel. 0 33 38/28 75

■ Bildung-Begegnung-Zeitgesch. e.V.

Dr. Birgit Schädlich
Breitscheidstraße 41, 16321 Bernau
Tel. 0 33 38/76 32 70
www.bbzb-bernaue.de

■ Blinden- u. Sehbehinderten e.V.

Birgit Wegemund
Bodestraße 109, 16341 Panketal
Tel. 0 30/91 68 52 72

■ Box Camp Orje Tietzsch e.V.

Hans Link
Friedrichstraße 1, 16321 Bernau
Tel. 0 33 38/75 87 58
Tel. 01 71/6 56 74 24
www.gt-linkprofilboxing.de, Infos S. 14

■ Briefmarkenfreunde Bernau e.V.

Michael Fukarek, Wallstraße 11
16321 Bernau, Tel. 0 33 38/76 32 18

■ Brieftaubenverein Blitz e.V.

Ursula Fiedler
Waldstraße 6
16348 Wandlitz OT Schönwalde
Tel. 0 30 56/8 14 49

■ BSV Rot-Weiß Schönow e.V.

Alexander Morzinek, Lessingstraße 7
16321 Bernau, Tel. 01 72/8 02 54 25
www.rot-weiss-schoenow.de

C

■ Christlich-Missionarische Gemeinschaft e.V.

Wilfried Schindler
Breitscheidstraße 43 a, 16321 Bernau
Tel. 0 33 38/76 33 74

Wild-Gerichte vom Jäger

Das „Jagdhôtel am Strehlesee“ von Gisela Franz-Griese macht seinem Namen alle Ehre. Schließlich sorgt Koch Tobias Franz als Jäger gerne für Spezialitäten aus hiesigen Wäldern. Vielfach gefragt sind Schmitzel, Hirschbraten mit Klößen oder der Wildsauerbraten nach eigenem Rezept. Hier überzeugen außerdem regionale Spezialitäten und internationale Gerichte. Ein großzügiger moderner Gastraum mit Kamin sowie der Biergarten geben viele Möglichkeiten zum Genießen. Die Gästezimmer sind alle sehr liebevoll eingerichtet. Wer anderen eine Freude machen möchte, kann gern einen Gutschein für hier verschenken.

Jagdhôtel am Strehlesee • Prenzder Dorfstraße 48 • 16348 Wandlitz OT Prenzden
Tel. 01 74/2 79 03 61 • Tel. 03 33 96/8 78 30 • www.jagdhôtel-strehlesee.de



■ Chöre der St. Marien-Gemeinde

Britta Euler, Kirchplatz 8
16321 Bernau, Tel. 0 33 38/75 71 13

■ Cura Hominum Ukrainehilfe e.V.

Elisabeth Kunze
Bodelschwingstraße 5
16321 Bernau, Tel. 0 33 38/6 64 61
www.ukraine-hilfe.de, Infos S. 34

D

■ Dampfmaschinen und Bulldog Technikmuseum e.V.

Heinz Glattkowski, Eichenweg 3
16321 Bernau, Tel. 0 1 71/4 59 49 66
www.dampfmaschinenmuseum.de

■ Deutsche Rheumaliga Bbg. e.V.

Dr. Michael Zänker
Ladeburger Straße 17, 16321 Bernau
Tel. 0 33 38/69 44 10, www.rznb.de

■ Die Open Stage e.V.

Mathis Bärmann
Waldstraße 42, 16321 Bernau
Tel. 0 1 57/71 53 01 81
www.dieopenstage.de

■ DRK, KV Niederbarnim e.V.

Sven Jonas, Börnicker Chaussee 1
16321 Bernau, Tel. 0 33 38/7 53 86
Infos S. 59

E

■ Eisenbahner Angelfreunde Bernau e.V.

Mario Müller
Bonhoefferweg 8 a, 16321 Bernau
Tel. 0 1 62/1 33 98 80

■ Eltern helfen Eltern e.V.

Thomas Cämmerer, Hussenstraße 1
16321 Bernau, Tel. 0 33 38/70 97 11
www.eltern-helfen-eltern-bernaud.de

■ 1. Ju-Jutsu-Verein Bernau e.V.

Andreas Lietz, Neißestraße 14
16321 Bernau, Tel. 0 1 72/4 26 79 14
www.1-ju-jutsu-verein-bernaud.de

F

■ Fahrgilde Barnim e.V.

Jean-Carsten Lüttig
Am Wasserturm 9, 16321 Bernau
Tel. 0 1 77/2 66 41 03

■ Fair in Bernau e.V.

Karin Talabudinow
Marktplatz 3, 16321 Bernau
Tel. 0 33 38/9 03 99 01

■ Förderkreis Bildende Kunst e.V.

Christine Fritsche
Bürgermeisterstraße 4, 16321 Bernau
Tel. 0 30/9 44 73 49
www.foerderkreisbernaud.de

■ Förderkreis

Herz Jesu Kirche e.V.

Péter Vida, Börnicker Straße 12
16321 Bernau, Tel. 0 1 70/4 89 00 34
www.foerderkreis-herz-jesu.de

■ Förderverein der Hoffnungs-taler Stiftung Lobetal e.V.

Dr. Hans-Günther Hartmann
Alt Lobetal 9, 16321 Bernau
Tel. 0 33 38/6 61 01

■ Förderverein

Dorfkirche Birkholz e.V.

Ulrich Buhrow
Birkholzer Dorfstr. 35, 16321 Bernau
Tel. 0 33 38/75 61 53
www.förderverein-dorfkirche-birkholz.de

■ Förderverein

Dorfkirche Ladeburg e.V.

Rosel Wunderlich-Marsing
Orchideenweg 34, 16321 Bernau
Tel. 0 33 38/75 50 96

■ Förderverein St. Marien e.V.

Annette Grahl-Römer, Henzestraße 3
16321 Bernau, Tel. 0 33 38/75 16 30
www.altemusik-bernaud.de

■ Formbar Bernau e.V.

Annegret Braun, Juliusstraße 1
16321 Bernau, Tel. 0 1 62/3 06 80 15
www.rehasport-bernaud.de

■ Förderverein der Freiwilligen

Feuerwehr Schönow e.V.

Heike Lissel, Krautstraße 5
16321 Bernau OT Schönow
Tel. 0 33 38/7 51 38 50
www.foerderverein-fw-schoenow.de

■ Freunde der Künste Bernau e.V.

Wolf Kahlen, Ehrenbergstraße 11
14195 Berlin, Tel. 0 30/8 31 37 08
www.wolf-kahlen.net/museum

■ Frischluft Brandenburg e.V.

Alexander Richter
Sachtelebenstraße 7, 16321 Bernau
Tel. 0 33 38/76 64 22
www.frischlufft-bb.de

■ FSV Bernau e.V.

Mark Krüger, Mühlenstraße 4
16321 Bernau, Tel. 0 33 38/3 98 60
www.fsvbernaud.net
Geschäftsstelle: René Benser
Johann Friedrich August Borsig Str. 3
16321 Bernau, Tel. 0 1 72/3 11 88 41

G

■ Gemeinnütziger

Heimatverein Ladeburg

Reinhard Bürger, Drosselgasse 5
16321 Bernau OT Ladeburg
Tel. 0 33 38/3 81 61

■ Gemeinsam für Montessori Niederbarnim e.V.

Antje Gottwald
Niederbarnimallee 75, 16321 Bernau
Tel. 0 1 51/50 70 80 53
www.montessori-niederbarnim.de

■ Geschichtenreich e.V. Börnicke

Gabriele Koch
Börnicker Dorfstraße 11 A
16321 Bernau, Tel. 0 1 51/57 89 19 45
www.geschichtenreich.com

■ Glückskind e.V.

Katrin Wendt
An den Schäferpfühlen 87
16321 Bernau, Tel. 0 1 73/4 79 31 94
www.glueckskind.de

H

■ Heimatverein

Hussitenstadt Bernau e.V.

Horst Werner, Rollenhagenstraße 57
16321 Bernau, Tel. 0 33 38/21 57
www.heimatvereinbernaud.de

■ HSV Bernauer Bären e.V.

Holger Findeisen
Heinersdorfer Str. 52, 16321 Bernau
Tel. 0 33 38/75 15 20
Tel. 0 1 77/8 40 35 24
www.hsv-bb.de

■ HVD Nordbrandenburg e.V.

Karina Berg
Schönfelder Weg 31, 16321 Bernau
Tel. 0 1 72/3 25 93 09
www.hvd-nordbrandenburg.de

I

■ IFA Halle Ladeburg e.V.

Matthias Michel
Rollberg 10, 16321 Bernau
Tel. 0 1 76/41 11 31 23
www.ifa-halleladeburg.de

■ Imkerverein Bernau und Umgebung e.V.

Harald Krause
Rüdigerstraße 33, 16321 Bernau
Tel. 0 1 71/4 14 69 02
www.imkerverein-bernaud.de

J

■ Jüdische Gemeinde Barnim e.V.

Diana Sandler
Berliner Straße 52 c, 16321 Bernau
Tel. 0 33 38/7 08 59 31
Tel. 0 1 76/77 22 27 77

■ Judo Sportverein Bernau e.V.

Heiko Posselt
Heinersdorfer Straße 52
16321 Bernau
Tel. 0 33 38/36 78 78 60
www.jsv-bernaud.de

■ Ju-Jutsu-Randori Bernau e.V.

Dirk Gläser
Rheingoldstraße 11 a, 16321 Bernau
Tel. 0 1 72/6 50 59 28
www.ju-jutsu-randori-bernaud.de

K

■ Kleintierzuchtverein D 60 Bernau e.V.

Manfred Knappe
Dorfstraße 5 a, 13059 Berlin
Tel. 0 30/9 20 88 02

■ Kneippverein Niederbarnim e.V.

Joachim Rudolph
Friedenstaler Platz 34, 16321 Bernau
Tel. 0 33 38/7 07 22 50
www.kneipp-verein-niederbarnim.de

■ Kreatives Freizeitzentrum e.V.

David Reese, Sachtelebenstraße 24
16321 Bernau, Tel. 0 33 38/70 50 91
www.kreatives-freizeit-zentrum.de

■ Kreisverkehrswacht Barnim e.V.

Bodo Sternbeck
Marie Curie Straße 15, 16321 Bernau
Tel. 0 33 38/70 06 57
www.kreisverkehrswacht-barnim.de

■ KulturGut Börnicke e.V.

Eckhard Koch, Börnicker Dorfstr. 19
16321 Bernau, Tel. 0 33 38/37 98 83

L

■ Landesverband Fibromyalgie Verein Berlin - Brandenburg e.V. Selbsthilfegruppe Bernau

Petra Pyritz
Hans Sachs Straße 14 b
16321 Bernau OT Schönow
Tel. 0 1 76/60 88 54 40

■ Ländlicher Reit- und Fahrverein Ladeburg e.V.

Udo Verworner
Bernauer Straße 16, 16321 Bernau
Tel. 0 1 72/6 91 74 21

M

■ Männergesangverein

Teutonia Ladeburg 1925 e.V.
Volkmar Wolf, Friedrichstraße 7
16321 Bernau OT Schönrow
Tel. 01 73/3 84 83 19

■ Murrel e.V.

Stefanie Raupach
Helmut Schmidt Allee 10 a
16321 Bernau, Tel. 0 33 38/39 85 73
www.kita-murmeltiere.de

N

■ Nachbarschaftsverein Blumenhag e.V.

Ulrich Schneider, Tulpenstraße 29
16321 Bernau, Tel. 0 33 38/76 08 35
www.blumenhag.de

■ Niederbarnimer Wanderclub e.V.

Reiner Boden
Tuchmacherstraße 22, 16321 Bernau
Tel. 0 33 38/45 95 94
www.niederbarnimer-wanderclub.de

P

■ Panke-Park Kulturkonvent Bernau e.V.

Michael Junghans
Am Panke Park 7, 16321 Bernau
Tel. 0 33 38/76 13 01
Tel. 01 72/9 07 19 55

R

■ RC Speedracer e.V.

Frank Budie
Hasenwinkel 1, 16356 Ahrensfelde
Tel. 01 77/4 24 84 19
www.rcspeedracer.de

■ Red Dragon Sports Club

Dirk Ritt
Richterstraße 15, 12105 Berlin
Tel. 01 76/55 37 39 58
www.red-dragon-sc.de

■ Reitverein Integration e.V.

Andrea Harwardt
Puschkinstraße 26, 16321 Bernau
Tel. 01 52/55 90 56 45
www.integrationsreitenbernau.de

■ Reitverein Rüdritzer Fließ e.V.

Sabine Stanicke, Dorfstraße 9
16321 Bernau, Tel. 01 72/9 23 74 55

S

■ Schatzhüter Volkskunst- und Kulturzentrum e.V.

Charlotte Wagner
Marie Curie Str. 3, 16321 Bernau
Tel. 01 76/80 86 72 87
www.schatzhueter.jimdo.com

■ Schönower-Heide-Verein e.V.

Beate Kerkhofer, Ginsterring 38
16321 Bernau, Tel. 0 33 38/76 13 98
www.schoenower-heide-verein.de

■ Schützengesellschaft Bernau e.V.

Conny Rademann, Tulpenstraße 35
16321 Bernau, Tel. 0 33 38/76 08 37
www.sg-bernau.de

■ Schützenges. Schmetzdorf e.V.

Heinz Glattkowski, Eichenweg 3
16321 Bernau, Tel. 0 33 38/30 63

■ Schützengilde 1418 zu Bernau e.V.

Rick Leimbach
Buchenstraße 22, 16321 Bernau
Tel. 01 51/24 04 34 43
www.schuetzengilde1418.de

■ Schützengilde Ladeburg 1994 e.V.

Bernhard Eick, Bernauer Straße 17
16321 Bernau, Tel. 0 33 38/76 28 15

■ Selbsthilfegruppe Krebs

Barbara Steinkopf, Erikaweg 3
16321 Bernau, Tel. 0 33 38/76 43 97

■ SG Empor Niederbarnim e.V.

Lutz Sachse, Castorring 10
16321 Bernau, Tel. 0 33 38/37 01
www.sg-niederbarnim.de, Infos S. 51

■ Sprungbrett e.V.

Sascha Gallitschke
Heinersdorfer Straße 8, 16321 Bernau
Tel. 0 33 38/76 94 55
www.sprungbrett-bernau.org

■ SSV Lok Bernau e.V.

Sebastian Weege
Breitscheidstraße 41-43
16321 Bernau
Tel. 0 33 38/70 99 75
www.ssv-lok-bernau.de

■ Stadtaubenhilfe Bernau

Susanne Hegewald
Rheingoldstraße 31
16321 Bernau
Tel. 01 51/50 32 40 95, Infos S. 20

■ SV Blau Weiss Ladeburg e.V.

Sabine Bahr
Oranienburger Straße 4 a
16321 Bernau
Tel. 01 73/2 35 92 14
www.blau-weiss-ladeburg.de

■ SV Grün-Weiß Bernau-Waldfrieden

Margitta May, Narzissenweg 17
16321 Bernau, Tel. 0 33 38/76 29 81
www.gw-bernau.de

■ SV Rüdnitz/Lobetäl 97 e.V.

Ulf Kerstan
An der einsamen Kiefer 13
16321 Bernau
Tel. 0 33 38/7 50 20 80
www.sv-ruednitz-lobetael-97.de

T

■ Tagesmütter für Barnim e.V.

Nicole Drogosch
An den Schäferpfühlen 16
16321 Bernau
Tel. 0 33 38/76 21 63
www.tagesmuetter-fuer-barnim.de

■ Tierschutzverein

Niederbarnim e.V.
Frank Henning, Biesenthaler Weg 23
16321 Bernau, Tel. 0 33 38/3 86 42
www.tierheim-ladeburg.de

■ Trivium

Holger Dirk Herzog
Guntherstraße 7, 16321 Bernau
Tel. 0 33 38/76 21 28
www.trivium-bernau.de

■ TSG Einheit Bernau

Olaf Skotnik, Berliner Straße 29
16321 Bernau, Tel. 01 77/8 38 07 55
www.tsg-einheit-bernau.de

■ TTC Sportforum e.V.

Ingo Letsch
Beiersdorfer Weg 48
16356 Werneuchen
Tel. 01 77/8 64 14 11
www.ttc-sportforum.de

■ TTK Turniertanzkreis Barnim e.V.

Jeanette Dittrich
Dossestraße 12, 16321 Bernau
Tel. 01 74/5 36 69 93
www.ttk-barnim.de

■ TTV Top Spin Bernau e.V.

Uwe Spielvogel
Helmut Schmidt Allee 9 a
16321 Bernau, Tel. 01 70/2 01 80 12
www.ttv-topspin-bernau.de

U

■ Unitas e.V.

Dr. Wolfgang Decker
Uranusring 11, 16321 Bernau
Tel. 03 34/2 20 10 63

■ Urania Barnim e.V.

Dr. Dr. Richard Hinderlich
Eberswalder Straße 9, 16321 Bernau
Tel. 01 52/54 13 44 82
www.urania-barnim.de

V

■ Verband der privaten Haus- und Grundstückseigentümer Bern. e.V.

Thomas Mayer
Alte Goethestraße 3, 16321 Bernau
Tel. 0 33 38/3 88 76
www.bernau.hausundgrundbrandenburg.de

■ Vereinigung der Freunde der Mineralogie und Geologie e.V.

Bezirksgruppe Bernau
Jörg Sandig
Lanker Straße 7
16321 Bernau OT Waldfrieden
Tel. 01 60/6 00 12 50

■ Verein zur Förderung des Wiederaufbaus des Mühltorens in Bernau bei Berlin e.V.

Dr. Manfred Hübler
Hohe Steinstraße 30, 16321 Bernau
Tel. 0 33 38/60 88 30
www.muehlentor-bernau.de

■ Vokalensemble Bernau e.V.

Karola Saal
Mühlenweg 16, 16244 Schorfheide
Tel. 0 33 35/4 51 58 35
www.vokalensemble-bernau.de

■ Volkssolidarität Barnim e.V. OG 74 Schönrow

Gertrud Koppitz
Zepernicker Straße 78
16321 Bernau, Tel. 0 33 38/76 62 32

W

■ WSG Bernau-Süd e.V.

Dieter Rödiger
Börnicker Ch. 80 b, 16321 Bernau
Tel. 0 33 38/76 50 41

Z

■ Ziergeflügel, Exoten und Kanarien e.V.

Holger Lusche
Hauptstraße 2 a, 13127 Berlin
Tel. 01 51/21 51 43 83
www.vogelverein-bernau-ev.de

Hotel & Gasthof Zum Zicken-Schulze

... hier is(s)t man richtig

regionale & saisonale
Spezialitäten

•
kalte und warme
Buffets
auch außer Haus

•
wechselnde
Wochengerichte

Brauerstraße 2
16321 Bernau
Tel. 0 33 38/70 45 80
www.hotel-berнау.de

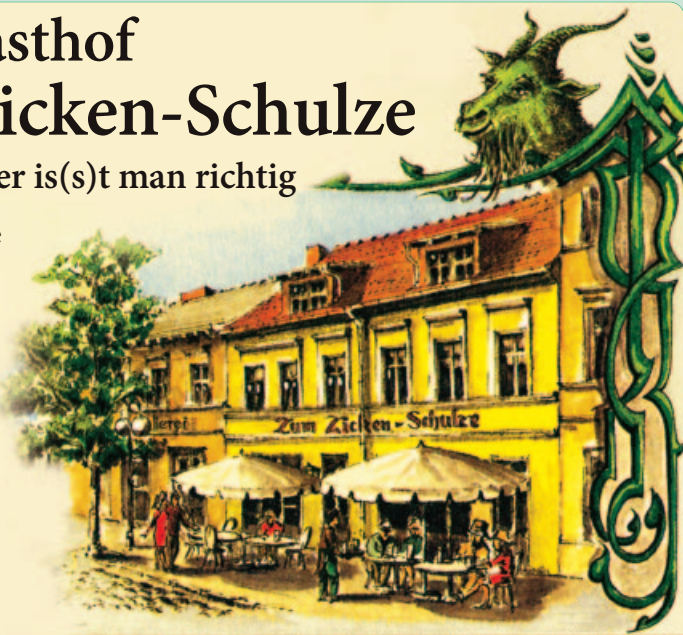

Gastronomie erleben im Herzen der Altstadt

**TANZCENTER**
Mitglied im AdTV *Jacobi*
Tanzen lernen,
weil's Spaß macht.

im Freizeitforum
Marzahn

Entdecken Sie gemeinsam
den Spaß beim Tanzen
mit Ihrem Partner.

Grundkurse für Standard-
und Lateintänze
sowie Hobbytanz

Tel. (030) 54 33 006
oder www.tcj.de

Birkenring 31, 16356 Ahrensfelde



Das Beste der Saison

Das ganze Jahr das Beste aus der Saison gibt es bei „Bauer Nietsch“. Der Bio-Betrieb von **Detlef Nietsch** bietet im beliebten Hofladen ein großes Sortiment an regional erzeugtem Obst und Gemüse sowie allerlei Spezialitäten an. Hier wachsen die überaus gesunden Sanddorn- und Aroniabeeren. Sie werden gleich im Hof verarbeitet und dort sowie auf Märkten angeboten. Sohn **Janek Nietsch** sorgt mit seiner Lohnmesterie für Saft aus eigenen Äpfeln, Birnen oder anderem Obst. Das traditionelle Weihnachtsbaumschlagen mit Leckerem aus dem Hofladen findet in der Adventszeit täglich ab 10 Uhr statt.

Bauer Nietsch

Adolf Reichwein Straße 23 a
16356 Werneuchen OT Tiefensee

Tel. 03 33 98/9 49 48 • www.bauer-nietsch.de
Hofladen: Mi.-So. 9-17 Uhr von April bis 23. Dez.



Spitzenergebnisse bei Landesmeisterschaft

Sportler auf Rekordjagd

Bernau ist weiter dabei, die Position als wichtige Wiege von Spitzensport zu festigen. Dies zeigte sich 2021 wieder bei den Brandenburgischen Meisterschaften für Leichtathletik.

„Diesmal hatten wir eine leichte Anreise, da die Veranstaltung in Hohen Neuendorf stattfand“, freut sich **Lutz Sachse** als Vorsitzender vom Erfolgsverein „SG Empor Niederbarnim“. Darin sind die jungen Stars von Bernau Mitglied. Sie spielen hier eine tragende Rolle.

Goldsegen

„Unter nicht einfachen Bedingungen und in teilweise sehr großen Starterfeldern bewiesen die Leichtathleten von ‚SG Empor‘ wieder hohe Leistungen“, fasst Lutz Sachse zusammen.

Die Bilanz der „SG Empor Niederbarnim“ in diesem Jahr ist stark: Die Sportler

erreichten bei Landes-, Norddeutschen- und Deutschen Meisterschaften insgesamt 17 mal Gold, 12 mal Silber und 7 mal Bronze. In den offiziellen Deutschen Bestenlisten, die für Sportler ab 14 Jahre geführt werden, sind viele vorn zu finden. Hier ist nun **Tobi Rack** mit Platz 2 über 300 Meter Hürden, Platz 14 über 80 Meter Hürden und Platz 16 im Hochsprung vertreten. Ebenso ist **Nathalie Martin**, 14, dabei: Platz 8 im Speerwurf. **Levke Netta**, 14, Spitzentalent aus Bernau, erkämpfte sich Platz 4 im 100-Meter-Sprint und Platz 8 im Weitsprung.

„Neulinge wie **Lennart Berger**, **Paul Sturm**, **Julia Müller** und **Hanna Bendrath** zeigten sehr viel Einsatz und wurden fast alle mit einer Urkunde belohnt, die es bis Platz 8 gab. Darauf lässt sich solide aufbauen“, ist Lutz Sachse sicht-



■ **Tobi Rack** kam auf einen der vorderen Plätze.

lich zufrieden. **Charlotte Mahn** konnte sich ebenfalls über Bestleistungen freuen.

Neue Rekorde

In Hohen Neuendorf bei den Landesmeisterschaften gab es gute Weiten im Speerwurf und Weitsprung.

Hier holte sich die Bernauerin **Amelie de Beer**, 12, beide Titel. Sie warf den Speer auf 30,48 Meter und knackte die 5-Meter-Marke im Weitsprung, 5,03 Meter ist nun ihr neuer Weitsprung-Rekord. **Lia Steinfuhr**, 13, ebenfalls aus Bernau, siegte sicher ►

mit 4,99 Meter im Weit-
sprung. Sie sprang 1,50 Me-
ter hoch, was mit einer Silber-
medaille belohnt wurde.

Bronze holte sich die 13-Jäh-
rige über 60 Meter Hürden
mit einer sehr guten Zeit von
9,87 Sekunden.

Ihren Super-Tag machte
Amelie de Beer noch mit zwei
weiteren Siegen über 75 Me-
ter und 60 Meter Hürden per-
fekt. Damit startete sie 2021

bei Landesmeisterschaften
sechsmal mit je einem Meis-
tertitel.

Platznot

So viele Platzierungen unter
den Besten 20 gab es noch nie
für die jungen Talente.

Hier zahlt sich die kontinu-
ierliche Aufbauarbeit aus.
Jetzt kommt der Verein aber
an seine Grenzen.

Die Kleinsportanlage in Pan-
ketal ist für die weitere Ent-

wicklung kaum geeignet.
Läufe sind nur über 152 Me-
ter möglich, beim Wurf ist bei
35 Metern Schluss. Hier hof-
fen alle, dass es endlich eine
Leichtathletikanlage im Ein-
zugsgebiet des Vereins, am
besten in Bernau, geben wird.

SG Empor Niederbarnim e.V.
Lutz Sachse
Castorring 10 • 16321 Bernau
Tel. 0 33 38/37 01
www.sg-niederbarnim.de



■ Die Möglichkeiten, sich zu erproben, sind im Verein „SG Empor Niederbarnim“ immens.

Fahrräder mit Service



Im „Fahrradcenter
Berger“ findet sich
stets eine große
Auswahl bekann-
ter Hersteller. Hier
gibt es attraktive
Zweiräder für jedes
Alter und nahezu
jeden Zweck. Zu-
dem sind E-Bikes
im Angebot. Zu-

gehör wie Schuhe, Helme, Hosen und Trikots
gehören selbstverständlich dazu. Als Mitglied in
der Einkaufsgemeinschaft ZEG kann „Fahrrad-
center Berger“ attraktive Preise weitergeben.

Die angeschlossene Werkstatt hilft, das neue Rad
nutzergerecht einzustellen. Das Fahrradhaus führt
zudem Servicearbeiten, Inspektionen oder den
wichtigen Saison-Check durch.

Bei Bedarf kann für die Reparaturdauer ein Leih-
fahrrad genutzt werden.

Fahrradcenter Berger
Heinersdorfer Straße 28 • 16321 Bernau
Tel. 0 33 38/70 50 52
Mo.-Fr. 9-18 Uhr • Sa. 9-13 Uhr



Ein Geschäft mit Vielfalt

Auf 180 Quadratmetern findet man bei **Simone Engels** im „Forum Bernau“ ein außergewöhnlich vielfältiges Sortiment. Neben Ausmalheften und Bastelartikeln für jede Jahreszeit erhält man bei ihr Farben-, Künstler-, Büro- und Schulbedarf ebenso wie Geschenkartikel, Grußkarten, Heliumballons, Garne und Nähzubehör. Kurzwaren, ein großes Wollesortiment, Spielwaren wie zum Beispiel von Lego und Warhammer, unterschiedliche Tabakwaren, Zeitungen und Zeitschriften runden das immense Angebot ab. Sie bietet zudem eine Annahme für Wäscherei und chemische Reinigung sowie einen DHL-, Post-, und Lottoservice.

Gemischtwaren Engels im Forum Bernau
An der Tränke 2-18 • 16321 Bernau
Tel. 0 33 38/3 38 92 50

Mit Tanzen neue Lebensfreude entdecken

Tanzen ist Lebensfreude und hält durch die Bewegung ganz nebenbei noch fit.

Ob klassischer Walzer oder feurriger Tango, in der Tanzschule von **Sieglinde Kotzur** gibt es Abwechslung pur. Wer Lust hat, das Parkett zum Zuhause zu machen, kann dies hier in



■ Tanzen bedeutet Lebensfreude. Es macht Spaß, bringt Energie und ist somit gut für die Gesundheit.

kleinen Gruppen erlernen. Neben klassischen Tanzkursen werden spezielle Workshops zu besonderen Tänzen oder Themen angeboten. Dabei geht es oft um Swing, argentinischen Tango, Discofox oder Slowfox.

Der „Turbo Dance Club“ vermittelt fünf Tänze in Unterrichtseinheiten mit maximal fünf Paaren in nur fünf Wochen.

Kinder ab vier Jahre beginnen mit tänzerischer musikalischer Früherziehung. Später kommen „Showtanz4Kids und Teens“ sowie „Zirkus-Akrobatik-Bühnenspiel“ mit den „Berlin Crazy Taps“ dazu. Auf der Internetseite finden sich immer die aktuellen Termine. „Übrigens kann man gerne Gutscheine für bestimmte Anlässe bei uns bestellen“, gibt Sieglinde Kotzur als Tipp.

Sie bringt in die Kurse ihre Erfahrung als erfolgreiche Turniertänzerin ein.

ADTV-Tanzschule Kotzur
Havemannstraße 17 A • 12689 Berlin
Tel. 01 77/2 83 47 46
www.adtv-ahrensfelde.de

Flagge zeigen mit bunten Auftritten

Lebensfreude und soziales Engagement hat die Kalandsgilde seit ihrer Gründung 1378 geprägt. Jetzt lebt dieser Geist in Bernau weiter.

Damals trafen sich die Reichen der Stadt zum „Kalandsersten“, also am Monatsersten, für Feierlichkeiten. Spenden an die Armen waren ein fester Bestandteil.

Die wiederbelebte Kalandsgilde ermöglicht Auftritte in historischen Uniformen bei wich-



■ Mit der Kalandsgilde macht der Blick zurück in alte Zeiten immer großen Spaß.

tigen Veranstaltungen. So waren sie ein Blickfang bei der Potsdamer Schössernacht. Zudem halten sie die Fahne Bernaus im Karneval beim „Zug der fröhlichen Leute“ in Cottbus hoch, sind beim „Spreewälder Trachtenfest“ in Lübben zu sehen, bei der „Weihnachtsparade“ in Zepernick und natürlich beim Husitenfest im heimatlichen Bernau. Besonders wichtig ist ihnen die Teilnahme am CSD, denn hier geht es ihnen um Flagge zeigen „für Leute, die in der Gesellschaft weniger anerkannt sind“. Insgesamt sind sie bei einer Vielzahl an Auftritten dabei.

„Wir freuen uns über jeden, der mitmachen will. Dabei spielt die Haushaltskasse keine Rolle, weil wir keine Mitgliedsbeiträge erheben“, laden die Macher um **Gabriele Blank** und ihren Sohn **Matthias Blank** ein.

Kalandsgilde • Gabriele Blank
Rollenhagenstraße 45 • 16321 Bernau
Tel. 01 78/1 97 29 00
E-Mail: gblank@hotmail.de
www.kalandsgilde.de

Augenoptik

■ lux-Augenoptik

Breite Straße 1
16321 Bernau
Tel. 0 33 38/75 82 30
www.lux-agenoptik.de, **S. 59**

Beratung, Hilfe, Pflege

■ DRK Kreisverband Niederbarnim e.V.

Börnicker Chaussee 1
16321 Bernau
Tel. 0 33 38/7 53 86
www.drk-niederbarnim.de, **S. 59**

Ergotherapie

■ Praxis für Ergotherapie

Antje Eylers
Dorfstraße 4
16321 Bernau
Tel. 0 33 38/70 28 92
www.ergotherapie-barnim.de, **S. 60**

Kosmetik

■ estetica+more

Fachpraxis für Anti-Aging und ästhetische Medizin

Prenzlauer Chaussee 164
16348 Wandlitz
Tel. 03 33 97/27 27 00
Tel. 01 52/09 26 09 58
www.estetica-and-more.de, **S. 60**

Medizinprodukte

■ TZMO Deutschland GmbH

Waldstraße 2
16359 Biesenthal
Tel. 0 33 37/4 51 32 90
www.tzmo.de, **S. 14**

Orthopädie

■ Orthopädieschuhtechnik Büch

Berliner Straße 52
16321 Bernau
Tel. 0 33 38/7 05 73 77
www.ost-buech.de, **S. 60**

■ Orthopädische Praxis

Dr. Friedrich Kleinod
Prerower Platz 4
13051 Berlin-Hohenschönhausen
Tel. 0 30/9 29 40 39
www.dr-kleinod.de, **S. 55**

Physiotherapie

■ Physiotherapie Max Uhlig

Schwanebecker Straße 11
16341 Panketal
Tel. 0 30/9 47 00 72
www.physio-maxuhlig.de, **S. 55**

Plastische Chirurgie

■ Plastische Chirurgie

Facharztpraxis

Dr. Birgit Böhme
Landsberger Chaussee 13/14
16356 Ahrensfelde
OT Eiche
Tel. 0 30/97 99 27 77
www.plastische-chirurgie-berlin-
brandenburg.de, **S. 57**

Senioren

■ Michels Pflege

Johann Strauß Straße 2
16321 Bernau-Waldsiedlung
Tel. 03 33 97/3 22 66
www.seniorenresidenz-birkenhof.de
S. 2

Zahnmedizin

■ Zahnarztpraxis

Dr. Marion Moisel
Alte Schulstraße 2
16356 Ahrensfelde OT Lindenberg
Tel. 0 30/94 39 60 73
www.moisel.eu, **S. 59**

■ Zahnarztpraxis

Dr. Martin Pincus
Berliner Straße 23
16321 Bernau
Tel. 0 33 38/86 49
www.zahnarztpraxis-bernaud.de
S. 57

■ Zahnarztpraxis

Karin Gehrz & Kollegen
Berliner Straße 67
16321 Bernau
Tel. 0 33 38/23 41
www.zahnaerzte-bernaud.de, **S. 55**

Gesundheitsservice eintragen

Gesundheitsunternehmen können
sich gern über die Internetseite:
www.Bernau-Internet.de eintragen.

Ebenso genügt ein Anruf:
Tel. 0 30/6 92 02 10 52

Über den QR-Code gelangt man
direkt zur Bernau-App.



Wichtige Rufnummern

Polizei-Notruf	110	Stördienst der Stadtwerke0 33 38/6 13 33, 01 71/6 44 13 33
Polizei-Schutzbereich Bernau ...	0 33 38/36 10	Kundenzentrum Stadtwerke	0 33 38/6 13 99
Feuerwehr-Notruf	112	24h-Schlüsselnotdienst	0 30/44 65 06 66
Ärztlicher Bereitschaftsdienst.....	11 61 17	Sturmschäden	0 33 37/4 18 18
.....	0 33 38/1 92 22		
Strom-Störungen	01 80/1 15 55 33		

Mobile Physiotherapie sucht Verstärkung

Wer nicht mehr so mobil ist, schätzt es besonders, bei sich zuhause physiotherapeutisch behandelt zu werden.

Die Physiotherapie von **Max Uhlig** sucht aufgrund der hohen Nachfrage weitere Mit-

arbeiter für das mobile Team. Vollzeit, Teilzeit, Minijob, alle Optionen sind durch flexible Zeiteinteilung möglich. Dank einer cloudbasierten Praxissoftware kann der Therapeut jederzeit Termine einsehen und flexibel gestal-

ten. Dafür stellt die Praxis jedem Mitarbeiter die notwendigen Arbeitsmittel, wie zum Beispiel ein Tablet, zur Verfügung.

Mit der Teamverstärkung sollen noch mehr Hausbesuche in Bernau, Panketal und Umgebung ermöglicht werden, um die Patienten daheim mit manueller Therapie, Lymphdrainage, Krankengymnastik sowie Bobath zu versorgen. Attraktive Konditionen, Dienstwagen und ein engagiertes Team sind wichtige Vorteile.



■ Das Physiotherapieteam um Max Uhlig freut sich auf Verstärkung im mobilen Einsatz.

Physiotherapie Max Uhlig
Schwanebecker Straße 11
16341 Panketal
Tel. 0 30/94 70 07 20
E-Mail: info@physio-maxuhlig.de
www.physio-maxuhlig.de

Zahnarzt für jedes Alter



Die Bernauer Zahnärztinnen **Karin Gehrz** und **Anja Kelemen** bieten in ihrer modernen Zahnarztpraxis für Patienten in jedem Alter eine umfassende zahnärztliche Betreuung. Die Versorgung der jüngsten Patienten liegt dem freundlichen Team besonders am Herzen.

Die Praxis bietet neben der ganzheitlichen Zahnheilkunde auch Lachgas-Sedierungen an. Dies ist eine hervorragende und sichere Möglichkeit, um eine angstfreie Zahnbehandlung durchzuführen.

Kurzfristige Terminvergaben und lange Öffnungszeiten gehören zum weiteren Service der Praxis. Hier bildet das Team gerne zahnmedizinische Fachangestellte aus und freut sich über Bewerbungen.

Zahnarztpraxis Karin Gehrz & Kollegen
Berliner Straße 67 • 16321 Bernau

Tel. 0 33 38/23 41 • www.zahnaerzte-bernaud.de
Mo. 8-20 Uhr • Di. 7.30-20 Uhr
Mi. 8-20 Uhr • Do. 8-14 Uhr • Fr. 9-16 Uhr

25 Jahre in Bewegung

Als Orthopäde und erfahrener Operateur kann **Dr. Friedrich Kleinod** Erkrankungen am gesamten Bewegungsapparat behandeln.

Mit Akupunktur und Chirotherapie können Beschwerden auf sanfte Weise gelindert werden. Per Säuglingsultraschall erkennt er Probleme bei den Kleinsten und therapiert diese auf moderne Weise. Bei Kalkschulter und Fersensporn hat er gute Erfahrungen mit Stoßwellen. Laserakupunktur ergänzt das Therapiespektrum.

Er operiert in zwei Krankenhäusern und setzt künstliche Bandscheiben an der Wirbelsäule oder Endoprothesen an Knie- und Hüftgelenk ein. Alle Behandlungen werden nach aktuellsten medizinischen Erkenntnissen durchgeführt.



Orthopädische Praxis Dr. Friedrich Kleinod
Prerower Platz 4
13051 Berlin-Hohenschönhausen
Tel. 0 30/9 29 40 39 • www.dr-kleinod.de

Allgemeinmedizin

Kathrin Anke	Berliner Straße 69	16321 Bernau	0 33 38/86 48
Dipl.-Med. Thomas Bommer	Berliner Straße 69	16321 Bernau	0 33 38/54 67
Birgit Eitner	Rudolf Breitscheid Straße 41	16321 Bernau	0 33 38/84 56
Torsten Fichler	Berliner Straße 69	16321 Bernau	0 33 38/3 89 82
Ulrike Kirsch	Breitscheidstraße 6	16321 Bernau	0 33 38/54 61
Dipl.-Med. Hartmut Kuske	Dorfstraße 38 c	16321 Bernau	0 33 38/30 27
Dr. Claudia-Heidi Pincus	Börnicker Chaussee 43 a	16321 Bernau	0 33 38/84 15
Ulrike Podlejski	Zepernicker Chaussee 9	16321 Bernau	0 33 38/30 55
Dr. Cornelia Schreier, Dr. Susanne Precht	Puschkinstraße 2	16321 Bernau	0 33 38/25 37
Natalja Schmidt-Gresch M.A.	Bahnhofstraße 4	16321 Bernau	0 33 38/3 98 88 11
Dr. Martin Schreier	Karl Marx Straße 45	16321 Bernau	0 33 38/24 43
Dipl.-Med. Andreas Schwark	Sonnenallee 4	16321 Bernau	0 33 38/88 54
Dipl.-Med. Sigrid Schwark	Sonnenallee 4	16321 Bernau	0 33 38/88 54
Dipl.-Med. Gabi Streblov	Berliner Straße 69	16321 Bernau	0 33 38/86 48
Torsten Vogel	An der Tränke 18	16321 Bernau	0 33 38/3 83 79
Dr. Rüdiger Willamowski	Niederbarnimallee 75	16321 Bernau	0 33 38/97/75 40
Katharina Ziegenhorn	Ladeburger Straße 21	16321 Bernau	0 33 38/76 73 34

Anästhesiologie

Dr. Christiane Löser	Hussitenstraße 4	16321 Bernau	0 33 38/3 83 48
Dr. Kathrin Triebs	Bahnhofstraße 4	16321 Bernau	0 33 38/3 98 41 44

Augenheilkunde

Kristiane Grunack	Ladeburger Straße 21	16321 Bernau	0 33 38/75 03 35
Dr. Ute Sklenar	Emmy Noether Straße 7 A	16321 Bernau	0 33 38/88 22
Marcin Zielonka	Berliner Straße 69	16321 Bernau	0 33 38/3 88 65

Chirurgie

Dr. Ralf Loge, Andreas Schmauch	Ladeburger Straße 21	16321 Bernau	0 33 38/75 43 77
---------------------------------	----------------------	--------------	------------------

Frauenheilkunde und Geburtshilfe

Dr. Franziska Borkenhagen	Breitscheidstraße 6	16321 Bernau	0 33 38/76 33 98
Henry Eipper	Berliner Straße 52	16321 Bernau	0 33 38/87 93
Dr. Bianca Falk	Ladeburger Straße 21	16321 Bernau	0 33 38/88 65
Dr. Sandra Kubias	Ladeburger Straße 21	16321 Bernau	0 33 38/88 66
Dr. Jörg Schache	August Bebel Straße 14	16321 Bernau	0 33 38/76 68 64

Hals-, Nasen-, Ohrenheilkunde

Dr. Frank Böttner, Dr. Catrin Hönicke	Berliner Straße 69	16321 Bernau	0 33 38/55 87
---------------------------------------	--------------------	--------------	---------------

Haut- und Geschlechtskrankheiten

Dr. Linda Duhn	Ladeburger Straße 21	16321 Bernau	0 33 38/76 73 36
----------------	----------------------	--------------	------------------

Innere Medizin

Dipl.-Med. Carola Becher	Ladeburger Straße 21	16321 Bernau	0 33 38/3 84 09
Dipl.-Med. Kirsten Bommer-Psathas	Berliner Straße 69	16321 Bernau	0 33 38/54 67
Dr. Tom Fischer, Dialyse	Ladeburger Straße 13	16321 Bernau	0 33 38/75 90 00
Dr. Matthias Franz	Ladeburger Straße 21	16321 Bernau	0 33 38/76 16 90
Dr. Guntram Gola, Kardiologie	Ladeburger Straße 21	16321 Bernau	0 33 38/70 98 91
Dr. Jürgen Ortel, Angiologie	Ladeburger Straße 21	16321 Bernau	0 33 38/58 41
Dr. Susanne Precht	Puschkinstraße 2	16321 Bernau	0 33 38/25 37
Dr. Katja-Sabine Richels	Ladeburger Straße 21	16321 Bernau	0 33 38/3 84 09
Dr. Tobias Schade	Ladeburger Chaussee 73	16321 Bernau	0 33 38/54 77
Dr. Rüdiger Schoo, Gastroenterologie	Breitscheidstraße 46	16321 Bernau	0 33 38/33 80 70 00
Jens Maria Stieler, Hämatologie/Onkologie	Hussitenstraße 4	16321 Bernau	0 33 38/60 47 90
Dr. Sabine Timm	Ladeburger Straße 21	16321 Bernau	0 33 38/76 16 90
Dr. Karolina Wohlan-Niemeyer	Ladeburger Chaussee 73	16321 Bernau	0 33 38/54 77

Kieferorthopädie

Anna-Maria Djeffel	Rollenhagenstraße 4	16321 Bernau	0 33 38/87 04
Dr. Annette Orthey	August Bebel Straße 14	16321 Bernau	0 33 38/3 85 62

Kinder- und Jugendmedizin

Dr. Martin Rothe	Ladeburger Straße 21	16321 Bernau	0 33 38/76 29 07
------------------	----------------------	--------------	------------------

Kinder- und Jugendpsychotherapie

Susanne Krönert	Breitscheidstraße 6	16321 Bernau	0 33 38/75 18 55
Dipl.-Psych. Andrea Lehrke	Klementstraße 8	16321 Bernau	01 79/2 37 49 06
Dr. Martin Ruf	Hussitenstraße 4	16321 Bernau	0 33 38/6 04 25 40
Dr. Marion Schoo	Breitscheidstraße 46	16321 Bernau	0 33 38/33 80 70 20
Dipl.-Psych. Sabine Wittrien	Hussitenstraße 1	16321 Bernau	0 33 38/7 05 43 21

Sanfte Zahnbehandlungen

Wer Zahnprobleme hat, wünscht sich eine sanfte und möglichst schmerzfreie Behandlung.

Zahnarzt **Dr. Martin Pincus** setzt sich in Bernau seit 35 Jahren für gesunde und schöne Zähne ein. In diesem Jahr ist er 30 Jahre in eigener Praxis tätig. Dort bietet er zusammen mit Ehefrau und Zahnärztin **Romana Pincus** ein sehr breites Behandlungsspektrum.



■ Das Team um die Zahnärzte Dr. Martin Pincus und Romana Pincus setzt auf schonende Behandlungen.

Spezialisierungsschwerpunkte sind Prothetik-Zahnersatz, Parodontose-Zahnfleischtherapie, Kinderzahnheilkunde und Prophylaxe zur Vorbeugung und Vermeidung von Krankheitsentstehungen.

Die Behandlungsmöglichkeiten und Alternativen werden stets verständlich erläutert, so dass man bewusst zwischen einfachen soliden Lösungen oder ästhetisch anspruchsvollen Varianten entscheiden kann.

In der Bernauer Zahnarztpraxis wird moderne Technik eingesetzt, um eine sanfte, einfühlsame und möglichst schmerzfreie Behandlung zu ermöglichen.

Zahnarztpraxis

Dr. Martin Pincus

Fachzahnarzt für Allgemeine Zahnheilkunde

Zahnärztin Romana Pincus

Berliner Straße 23 • 16321 Bernau

Tel. 0 33 38/86 49

E-Mail: rezeption@zahnarztpraxis-bernaude.de

www.zahnarztpraxis-bernaude.de

Mo., Di., Do. 8-20 Uhr • Mi. 8-16 Uhr

Fr. 8-14 Uhr

Für ein besseres Lebensgefühl

Der Blick in den Spiegel ist für viele Menschen ein Blick auf ihr Selbstbewusstsein.

Die plastische Chirurgie kann hier an vielen Stellen helfen. So spielen in der Praxis von **Dr. Birgit Böhme** in Eiche Brust- und Bauchdeckenkorrekturen eine große Rolle. „Oft geht es um Oberlidstraffung oder um Verschönerungen an den Extremitäten. Neben



■ Das Schwestern- und Ärzteteam um Dr. Birgit Böhme ist auf dem Gebiet der Schönheitschirurgie sehr erfahren.

plastisch-ästhetischen Eingriffen sind wir auf Handoperationen und Hauttumore am gesamten Körper spezialisiert“, erläutert die Ärztin. Nicht-operative Verfahren, die den Körper verschönern, wie beispielsweise mit Botox, Hyaluronsäure und Kryolipolyse, werden mit den neuesten Technologien durchgeführt. „Unsere großzügigen Praxisräume erlauben kleine und größere Operationen. Je nach Bedarf erfolgt dies unter Narkose oder mit lokaler Anästhesie. Am Anfang steht immer eine eingehende Beratung über die Möglichkeiten“, gibt Dr. Birgit Böhme weiteren Einblick. Per Doctolib kann schnell und unkompliziert ein Termin vereinbart werden, was ebenso bequem außerhalb der üblichen Öffnungszeiten möglich ist.

Plastische Chirurgie

Facharztpraxis Dr. Birgit Böhme

Landsberger Chaussee 13/14

16356 Ahrensfelde OT Eiche

Tel. 0 30/97 99 27 77

www.plastische-chirurgie-berlin-brandenburg.de

Neurochirurgie

Dirk Nestler Rüdritzer Chaussee 10 16321 Bernau 0 33 38/86 50

Nervenheilkunde

Dipl.-Med. Thomas Badow Berliner Straße 3 16321 Bernau 0 33 38/58 84

Dipl.-Med. Viola Klingenhagen Berliner Straße 69 16321 Bernau 0 33 38/3 86 17

Nuklearmedizin

Dipl.-Med. Karsten Zschach Ladeburger Straße 21 16321 Bernau 0 33 38/76 09 79

Oralchirurgie

Dr. Dr. Iris Seedorf Jahnstraße 52 16321 Bernau 0 33 38/7 52 70

Orthopädie

Dr. Johannes Böhm, Dr. Ingo Schumacher Ladeburger Straße 71 16321 Bernau 0 33 38/3 69 70

Per Petzold-Bradley Rüdritzer Chaussee 10 16321 Bernau 0 33 38/86 50

Dr. Friedrich Kleinod (S. 55) Prerower Platz 4 13051 Berlin 0 30/9 29 40 39

Dr. Torsten Tanger Zepernicker Chaussee 1 16321 Bernau 0 33 38/70 35 53

Physikalische und rehabilitative Medizin

Dr. Karen Tanger Zepernicker Chaussee 1 16321 Bernau 0 33 38/70 35 53

Plastische Chirurgie

Dr. Birgit Böhme (S. 57) Landsberger Chaussee 13/14 16356 Ahrensfelde 0 30/97 99 27 77

Psychotherapeutische Medizin

Dipl.-Psych. Alena Bitzer Breitscheidstraße 26 16321 Bernau 0 33 38/7 02 27 81

Dipl.-Psych. Isolde Bolinthe Berliner Straße 52 16321 Bernau 0 33 38/7 04 74 57

Dipl.-Psych. Andrea Kirsch Breitscheidstraße 31 16321 Bernau 0 33 38/7 09 39 20

Dipl.-Psych. Susanne Kulbach-Schoenwälder Berliner Straße 63 16321 Bernau 0 33 38/3 87 10

Dipl.-Psych. Claudia Lanzl Klementstraße 8 16321 Bernau 01 60/2 75 56 44

Dipl.-Psych. Martin Löb Breitscheidstraße 32 16321 Bernau 0 33 38/3 77 01 70

Dr. phil. Dörthe Machul Hussitenstraße 1 16321 Bernau 0 15 25/3 82 24 34

Dr. Gundula Nerenz Berliner Straße 35 16321 Bernau 0 33 38/35 75 62

Dr. Hans Nerenz Berliner Straße 35 16321 Bernau 0 33 38/35 75 60

Lars Rüsich Berliner Straße 63 16321 Bernau 0 33 38/39 83 77

Dipl.-Psych. Anke Sellhast Breitscheidstraße 26 16321 Bernau 0 33 38/7 02 27 82

Radiologie

Dr. Hendrik Helbsing, Dr. Morad Ali Vafa Ladeburger Straße 17 16321 Bernau 0 33 38/61 58 60

Kornelia Lindner, Elke Zimmermann Breitscheidstraße 52 16321 Bernau 0 33 38/33 88 70

Tierärzte

Dipl.-Med. Harald Heide Börnicker Chaussee 68 16321 Bernau 0 33 38/88 52

Dr. Judith Keil Schönfelder Weg 36 16321 Bernau 01 52/06 60 06 67

Dr. Joachim Kirchner Friedenstaler Platz 26 16321 Bernau 0 33 38/41 60

Dr. Jenny Uhlmann, Catherine Jensch Heinrich Heine Straße 79 16321 Bernau 0 33 38/75 62 03

Dr. Doris Tesch Tobias Seiler Straße 30 16321 Bernau 0 33 38/3 86 86

Urologie

Dr. Thilo Schwalenberg Berliner Straße 69 16321 Bernau 0 33 38/89 43

Dr. Stefan Strauch Berliner Straße 69 16321 Bernau 0 33 38/88 87

Zahnmedizin

Dr. Eva Maria Friedrich Börnicker Chaussee 43 b 16321 Bernau 0 33 38/84 14

Dipl.-Stom. Karin Gehrz (S. 55) Berliner Straße 67 16321 Bernau 0 33 38/23 41

Dr. Dietrich Gericke Bernauer Allee 1 16321 Bernau 0 33 38/76 56 21

Judith Hinz Börnicker Chaussee 1-2 16321 Bernau 0 33 38/89 77

Dr. Christian Heumann Berliner Straße 52 b 16321 Bernau 0 33 38/75 60 78

Dipl.-Stom. Ulrich Klippel August Bebel Straße 14 16321 Bernau 0 33 38/83 40

Dr. Arndt Kumpf An der Tränke 18 16321 Bernau 0 33 38/88 88

Dr. Wolfgang Langnick Brüderstraße 10 16321 Bernau 0 33 38/3 86 07

Dipl.-Stom. Iris Lindner Sonnenallee 6 16321 Bernau 0 33 38/88 74

Dr. Tim Lucke Schillerstraße 41 16321 Bernau 0 33 38/45 99 12

Dr. Marion Moisel (S. 59) Alte Schulstraße 2 16356 Ahrensfelde 0 30/94 39 60 73

Dr. Martin Pincus, Romana Pincus (S. 57) Berliner Straße 23 16321 Bernau 0 33 38/86 49

Dipl.-Stom. Perry Schache Berliner Straße 43 16321 Bernau 0 33 38/81 62

Omar Shalabi Karl Marx Straße 85 16321 Bernau 0 33 38/75 57 51

Dres. Karl-Heinz Weßlau Jahnstraße 52 16321 Bernau 0 33 38/23 89

Jana Witt Hussitenstraße 4 16321 Bernau 0 33 38/76 98 75

Dipl.-Stom. Michael Zahn Breitscheidstraße 41 16321 Bernau 0 33 38/86 03

Dipl.-Stom. Pia Zahn Breitscheidstraße 41 16321 Bernau 0 33 38/86 03

Sehvermögen voll im Blick

Die Augen als unser wichtigstes Sinnesorgan unterliegen, wie andere Körperteile, einer laufenden Veränderung. Regelmäßige Kontrolle ist daher wichtig. Schön ist, dass dies unkompliziert im Stadtzentrum von Bernau möglich ist.

André Wittchen von „lux-Augenoptik“ kann dafür auf

sein Spezialwissen als Optometrist zurückgreifen. Bei ihm werden mit Netzhautscreening wichtige Erkenntnisse gewonnen, die helfen, Probleme wie den grünen Star frühzeitig zu erkennen. Die Behandlung erfolgt dann natürlich beim Arzt.

„Es geht immer darum, die individuell passende Lösung

zu finden. Es ist ein Unterschied, ob eine Brille im ruhigen Zuhause oder im Alltag mit speziellen Anforderungen getragen wird“, erklärt Wittchen. Das Bernauer Optik-Fachgeschäft bietet eine immense Auswahl an Fassungen für jeden Geschmack sowie eine individuelle Beratung. Ein wichtiges Thema ist die exakte Anpassung von Gleitsichtgläsern und vergrößernden Sehhilfen.

„Kontaktlinsen können oftmals eine attraktive Alternative sein“, macht André Wittchen auf eine weitere Möglichkeit aufmerksam.



■ In modernen und hellen Räumen präsentiert „lux-Augenoptik“ eine sehr große Auswahl an Sehhilfen.

lux-Augenoptik
Breite Straße 1 • 16321 Bernau
Tel. 0 33 38/75 82 30
www.lux-augenoptik.de

Aus Liebe zum Menschen.



Das Deutsche Rote Kreuz bietet in vielen Bereichen einen zuverlässigen Service. Dazu gehören:

- ✓ Ambulanter Pflegedienst
- ✓ Hausnotruf
- ✓ Sport- und Begegnungsstätte
- ✓ Rehabilitationssport
- ✓ Beratungsstelle für Schwangere und deren Familienangehörige
- ✓ „Erste-Hilfe“-Ausbildung
- ✓ Kita „Kinderland am Wasserturm“
- ✓ Blutspende
- ✓ Wasserwacht
- ✓ Katastrophenschutz
- ✓ Seniorengenossenschaft
- ✓ Schuldnerberatungsstelle

Die Mitarbeiter des DRK stehen Ihnen jederzeit gern zur Verfügung.



**DRK Kreisverband
Niederbarnim e.V.**
Börnicker Chaussee 1
16321 Bernau
Tel.: 0 33 38/7 53 86
www.drk-niederbarnim.de

Zahnarzt für die Familie

Sehr persönliche Behandlung und schnelle Terminvergabe machen die Zahnarztpraxis von Dr. Marion Moisel im benachbarten Ahrensfelder Ortssteil Lindenberg für viele Bewohner attraktiv. Die Familienpraxis kümmert sich um die speziellen Belange von Kindern, Jugendlichen, Erwachsenen und Senioren. Angstpatienten schätzen das verständnisvolle Eingehen auf ihre Probleme. Neben Prophylaxe und allgemeiner Zahnmedizin bilden Wurzelbehandlung, Implantate, Füllungen, Teilkronen sowie fester oder herausnehmbarer Zahnersatz wichtige Schwerpunkte.



Das 3-D-Röntgengerät ermöglicht eine besonders präzise Behandlung.

Zahnarztpraxis Dr. Marion Moisel
Alte Schulstraße 2
16356 Ahrensfelde OT Lindenberg
Tel. 0 30/94 39 60 73 • www.moisel.eu
Mo., Fr. 8-13 Uhr • Di. 11-18 Uhr
Mi. 8-14 Uhr • Do. 14-18 Uhr

Mehr Raum für Ergotherapie



■ **Beliebt in der Ergotherapiepraxis von Antje Eylers sind Paraffinbäder für Hand und Fuß.**

Wieder zurück ins volle Leben, darum geht es bei der Ergotherapie.

Antje Eylers behandelt in ihrer Praxis in Schönow Kinder, Jugendliche und Erwachsene. Oft geht es darum, nach Operationen wieder die frühere Gelenkigkeit zu erreichen. Sie ist nach Unfall oder Schlaganfall, bei Nervenleiden oder demenziellen Syndromen gefragt. Mit Hirnleistungstraining wird das Gedächtnis auf spielerische Weise gestärkt.

Aufgrund des großen Andrangs wurde die Praxis nun erweitert. Die zusätzlichen Räume sorgen für noch mehr Behandlungsmöglichkeiten. Damit sind jetzt Gruppentherapien möglich.

„Therapiehund Joshy, der momentan noch in Ausbildung ist, wird in Kürze Asco ablösen“, erklärt die Ergotherapeutin.

Mit Paraffinbädern für Hand und Fuß gelingt die manuelle Mobilisation der Gelenke besser. Zudem kann trockene und strapazierte Haut ein frisches Wohlfühlerlebnis erhalten. Damit macht die gewonnene Beweglichkeit gleich noch mehr Freude. Weiterhin sehr gefragt sind die Hydrojet-Liegen für noch mehr Wohlfühlen.

**Praxis für Ergotherapie
Antje Eylers
Dorfstraße 4 • 16321 Bernau
Tel. 0 33 38/70 28 92
E-Mail: ergoeylers@yahoo.de
www.ergotherapie-barnim.de**

Schönheit hervorholen

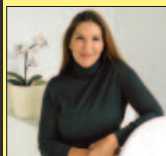

„Schönheit kommt von innen und muss deshalb manchmal erst noch hervorgeholt werden“, ist Heilpraktikerin **Annette Roscher** überzeugt. Sie bringt in ihre ästhetischen Behandlungen viel von ihrem Wissen um natürliche Methoden ein. Dies macht sich bei Verjüngungskuren immer wieder bemerkbar. Dabei geht es oft um Rekonstruktion und Erhalt des jugendlichen Aussehens. Je nach Bedarf kommen Hyaluron, BTX und Fäden für Facelifts zum Einsatz. Neu ist ein komplettes Konzept zur Erneuerung der Haut. Ein weiterer Schwerpunkt ist die sanfte und nebenwirkungsfreie Entfernung von Krampfadern und Besenreisern ohne Operation. „Kompressionsstrümpfe müssen dann nicht mehr getragen werden“, erklärt sie einen wichtigen Vorteil.

estetica + more

**Fachpraxis für Anti-Aging und ästhetische Medizin
Annette Roscher**

**Prenzlauer Chaussee 164 • 16348 Wandlitz
(Ärztelhaus am Roseneck, 1. OG)**

**Tel. 03 33 97/27 20 00 • Tel. 01 52/09 26 09 58
www.estetica-and-more.de**

Schuhe nach Maß

Unsere Füße werden laufend beansprucht. Sie haben deshalb ein gutes Recht auf schonende Behandlung. Allerdings sind sie so individuell wie wir selbst. Genau angepasste Maßschuhe machen das Laufen leichter und erhalten die Gesundheit. Dies ist eine der Domänen von Orthopädienschuhmachermeisterin **Ulrike Büch**. Dabei verbindet sie gekonnt Ästhetik mit gesundheitlichem Nutzen. Bei Fehlstellungen unterstützt sie mit maßgenauen Einlagen. Kompressionsstrümpfe, Bandagen und Orthesen werden ebenso vermesse und perfekt angepasst. Sie bietet eine fundierte Ausbildung in einem Beruf, der immer wichtiger wird.



**Orthopädienschuhtechnik Büch • Ulrike Büch
Berliner Straße 52 • 16321 Bernau
Tel. 0 33 38/7 05 73 77 • www.ost-buech.de
Mo., Di. 9-13 & 14-18 Uhr • Mi. 9-13 Uhr
Do. 14-20 Uhr • Fr. 9-13 Uhr
sowie nach Vereinbarung**

A			
Ab- und Ummeldungen			
Stadtverwaltung, Einwohnermeldeamt	Bürgermeisterstraße 25	16321 Bernau	0 33 38/36 52 58
Abfallbeseitigung			
Landkreis Barnim, Abfallwirtschaftsbehörde	Am Markt 1	16225 Eberswalde	0 33 34/2 14 15 06
BDG, Isabella von Poblotski	Ostender Höhen 70	16225 Eberswalde	0 33 34/5 26 20 26
ISR Recycling GmbH & Co. KG (S. 32)	Industriestraße 1	16348 Wandlitz	0 30/94 11 41 16
Lackert Container-Transport-Service (S. 30)	Hohenschönhauser Straße 5	13057 Berlin	0 30/98 11 58 94
Recyclinghof Bernau	Marie Curie Straße 9	16321 Bernau	0 33 34/52 62 00
Abriissarbeiten, Demontage, Schrotthandel, Altkauto-Annahme			
HWD Christian Dietrich (S. 27)	Am Panke Park 13	16321 Bernau	0 1 76/70 20 61 37
ISR Recycling GmbH & Co. KG (S. 32)	Industriestraße 1	16348 Wandlitz	0 30/94 11 41 160
AIDS-Beratungsstelle			
Landkreis Barnim, Gesundheitsamt	Am Markt 1	16225 Eberswalde	0 33 34/2 14 16 01
Alarmanlagen, Sicherheitstechnik, Schlüsseldienst			
Schlüsselfunddienst & Sicherheitstechnik (S. 18)	Wichertstraße 67	10439 Berlin	0 30/44 65 06 66
Altkauto-Annahme			
ISR Recycling GmbH & Co. KG (S. 32)	Industriestraße 1	16348 Wandlitz	0 30/94 11 41 16
Ämtliche Bekanntmachungen, Amtsblatt			
Stadtverwaltung Pressestelle	Bürgermeisterstraße 25	16321 Bernau	0 33 38/36 51 18
Ämtergericht			
Ämtergericht Bernau	Breitscheidstraße 50	16321 Bernau	0 33 38/7 08 00
Antennen			
M-Plus Elektro GmbH (S. 22)	Breitscheidstraße 46	16321 Bernau	0 33 38/70 45 50
Arbeitsplätze, Offene Stellen NEU			
AFA Agentur Bernau Kathrin Lorenz (S. 26)	Berliner Straße 52	16321 Bernau	0 33 38/75 11 30
DVAG Michael Vollmann (S. 31)	Albertshofer Chaussee 16	16321 Bernau	0 1 72/3 21 63 11
Fahrschule Schönow Marek Arndt (S. 37)	Berliner Allee 56	16321 Bernau	0 1 76/56 30 68 20
Physiotherapie Max Uhlig (S. 55)	Schwanebecker Straße 11	16341 Panketal	0 30/94 70 07 20
Seniorenresidenz Birkenhof (S. 2)	Johann Strauß Straße 2	16321 Bernau	0 33 39/7 3 22 66
Seniorenresidenz Ulmenhof (S. 2)	Mendelssohnstraße 20	16321 Bernau	0 33 39/7 3 22 66
TZMO (S. 14)	Waldstraße 2	16359 Biesenthal	0 3 38 41/3 89 70
Arbeitsvermittlung			
Agentur für Arbeit, Außenstelle Bernau	Heinersdorfer Straße 45	16321 Bernau	0 33 38/7 52 60
Job-Center Barnim	Heinersdorfer Straße 45	16321 Bernau	0 33 38/7 52 63 50
Ärzte im Bericht			
Orthopädische Praxis Dr. F. Kleinod (S. 55)	Prerower Platz 4	13051 Berlin	0 30/9 29 40 39
Plastische Chirurgie Dr. Birgit Böhme (S. 57)	Landsberger Chaussee 13/14	16356 Ahrensfelde	0 30/97 99 27 77
Zahnarztpraxis Dr. Marion Moisel (S. 59)	Alte Schulstraße 2	16356 Ahrensfelde	0 30/94 39 60 73
Zahnarztpraxis Dr. Martin Pincus (S. 57)	Berliner Straße 23	16321 Bernau	0 33 38/86 49
Zahnarztpraxis Karin Gehrz & Kollegen (S. 55)	Berliner Straße 67	16321 Bernau	0 33 38/23 41
Aufenthaltsberechtigung			
Landkreis Barnim, Ausländerbehörde	Am Markt 1	16225 Eberswalde	0 33 34/2 14 14 06
Aufenthaltsbescheinigungen			
Stadtverwaltung, Einwohnermeldeamt	Bürgermeisterstraße 25	16321 Bernau	0 33 38/36 52 58
Aufgrabungen von öffentlichen Straßen			
Stadtverwaltung, Baumamt	Bürgermeisterstraße 25	16321 Bernau	0 33 38/36 53 46
Augenoptiker			
lux-Augenoptik GmbH & Co. KG (S. 59)	Breite Straße 1	16321 Bernau	0 33 38/75 82 30
Auktionen, Briefmarken, Münzen			
Hadersbeck Auktionen GmbH (S. 42)	Wolfener Straße 32-34, Haus L	12681 Berlin-Marzahn	0 30/29 49 13 90
Ausbildungsplätze			
DVAG Michael Vollmann (S. 31)	Albertshofer Chaussee 16	16321 Bernau	0 1 72/3 21 63 11
ETL Freund & Partner GmbH, NL Bernau (S. 41)	Brauerstraße 16-18	16321 Bernau	0 33 38/61 59 90
L + L Gerüstbau GmbH (S. 29)	Zepernicker Straße 101	16321 Bernau	0 33 38/70 51 48
Möbel- und Bautischlerei Friedrich GmbH (S. 24)	Steinweg 10	16348 Wandlitz	0 33 39/7 2 14 33
Orthopädieschuhtechnik Büch (S. 60)	Berliner Straße 52	16321 Bernau	0 33 38/7 05 73 77
Seniorenresidenz Birkenhof (S. 2)	Johann Strauß Straße 2	16321 Bernau	0 33 39/7 3 22 66
Seniorenresidenz Ulmenhof (S. 2)	Mendelssohnstraße 20	16321 Bernau	0 33 39/7 3 22 66
Zahnarztpraxis Karin Gehrz & Kollegen (S. 55)	Berliner Straße 67	16321 Bernau	0 33 38/23 41
Ausländerangelegenheiten			
Landkreis Barnim, Ausländerbehörde	Am Markt 1	16225 Eberswalde	0 33 34/2 14 14 06

ÜBERSICHT Was erledige ich Wo

Autohandel, Werkstatt

F/G/M Automobil GmbH Mercedes (S. 76)	Julius Rüttgers Straße 1	15537 Erkner	0 33 62/79 79 79
F/G/M Automobil GmbH Mercedes (S. 76)	Autofocus 3	15517 Fürstenwalde	0 33 61/55 55

Autoservice, Reparatur

Auto-Service Raupach & Kalla GmbH (S. 75)	Zeppelinstraße 3	16356 Ahrensfelde	0 33 33 94/5 66 20
Lackiererei Janetschek GbR (S. 37)	Ringstraße 1	16321 Bernau	0 33 38/70 10 13
Nico's Autoservice Frank Vollmann (S. 37)	Wallstraße 6	16321 Bernau	0 33 38/22 04

B

Bau-, Haus- und Wohnservice

Bau- GmbH Roth (S. 29)	Marzahner Chaussee 197	12681 Berlin	0 30/54 43 73 10
Bau- und Kunstklempneri Hardy Tepper (S. 18)	Bahnstraße 28	16348 Wandlitz	0 33 97/6 86 42
Baufertigteile S. Alt (S. 28)	Zühlsdorfer Straße 29 a	16348 Wandlitz	0 33 97/6 21 65
Dach-Bau Ruf (S. 33)	Mühlenstraße 10	16356 Werneuchen	0 33 33 98/9 10 60
db HOME Daniel Bialluch (S. 26)	Straße der Jugend 66	16356 Ahrensfelde	0 1 70/890 74 07
Die Strahlprofis (S. 28)	Triftweg 1	15370 Fredersdorf	0 33 62/88 67 70
Deuschmann Immobilien (S. 32)	Büttenstraße 12	16321 Bernau	0 33 38/70 54 90
Firma Feind (S. 30)	Mainstraße 12	16341 Panketal	0 30/9 45 00 50
HWD Christian Dietrich (S. 27)	Am Panke Park 13	16321 Bernau	0 1 76/70 20 61 37
I&S-Systeme Brand (S. 31)	Tulpenstraße 9	16348 Wandlitz	0 33 97/7 07 38
Immobilita e.K. Corinna Gregersen (S. 31)	Prenzlauer Straße 24	16348 Wandlitz	0 1 72/7 80 38 55
ISR Recycling GmbH & Co. KG (S. 32)	Industriestraße 1	16348 Wandlitz	0 30/94 11 41 16
KLINKER HAUS (S. 33)	Schwanebecker Chaussee 39	16321 Bernau	0 33 38/70 91 71
L + L Gerüstbau GmbH (S. 29)	Zepernicker Straße 101	16321 Bernau	0 33 38/70 51 48
Lackert Container-Transport-Service (S. 30)	Hohenschönhauser Straße 5	13057 Berlin	0 30/98 11 58 94
Landhaus Wandlitz GmbH & Co. KG (S. 25)	Louisenhain 6	16348 Wandlitz	0 33 97/60 35
M-Plus Elektro GmbH (S. 22)	Breitscheidstraße 46	16321 Bernau	0 33 38/70 45 50
Malermester Peter Thiede (S. 25)	Spittelweg 2	16356 Ahrensfelde	0 1 77/2 88 69 86
Möbel- und Bautischlerei Friedrich GmbH (S. 24)	Steinweg 10	16348 Wandlitz	0 33 97/2 14 33
Möbelshuttle Benjamin Linnig (S. 32)	Seelower Straße 7	15374 Müncheberg	0 1 76/72 28 82 19
Müller Baumpflege (S. 25)	Feldweg 5	16348 Wandlitz	0 33 37/4 18 18
Rücker Gartenbau (S. 23)	Klosterfelder Hauptstraße 67	16348 Wandlitz	0 33 96/87 96 96
Schlüsselfunddienst & Sicherheitstechnik (S. 18)	Wichertstraße 67	10439 Berlin	0 30/44 65 06 66
Stadtwerke Bernau GmbH (S. 27)	Breitscheidstraße 45	16321 Bernau	0 33 38/6 13 99
Staubach Wand Boden Decke (S. 28)	Schönfelder Weg 31	16321 Bernau	0 33 38/75 92 32
Wandlitz Immobilien (S. 26)	Prenzlauer Chaussee 167	16348 Wandlitz	0 33 97/7 27 49
WiMa GbR (S. 30)	Potsdamer Straße 15	16321 Bernau	0 33 38/7 07 97 00

Bauanträge, Bauanzeige, Beratung zu Einzelvorhaben

Landkreis Barnim, Untere Bauaufsichtsbehörde	Am Markt 1	16225 Eberswalde	0 33 34/2 14 13 67
--	------------	------------------	--------------------

Bauanzeige, Bauaufsicht, Baugenehmigungen, Baukontrolle

Lk. Barnim, Bauordnungsamt Ursula Barleben	Am Markt 1	16225 Eberswalde	0 33 34/2 14 13 67
--	------------	------------------	--------------------

Bauausführung, Eigenheime

Bau- GmbH Roth (S. 29)	Marzahner Chaussee 197	12681 Berlin	0 30/54 43 73 10
KLINKER HAUS (S. 33)	Schwanebecker Chaussee 39	16321 Bernau	0 33 38/70 91 71

Bauelemente, Fenster, Türen, Sonnenschutz

Firma Feind (S. 30)	Mainstraße 12	16341 Panketal	0 30/9 45 00 50
---------------------	---------------	----------------	-----------------

Baugeld

AFA Agentur Bernau Kathrin Lorenz (S. 26)	Berliner Straße 52	16321 Bernau	0 1 72/3 28 84 24
AFA Agentur Bernau Andreas Roßbander (S. 26)	Berliner Straße 52	16321 Bernau	0 1 62/2 01 80 30
Agentur für Kreditberatung Lutz Voß (S. 24)	Elbestraße 70	16341 Panketal	0 30/94 41 61 71
Deuschmann Immobilien (S. 32)	Büttenstraße 12	16321 Bernau	0 33 38/70 54 90
DVAG Michael Vollmann (S. 31)	Albertshofer Chaussee 16	16321 Bernau	0 1 72/3 21 63 11

Bauklempneri

Bau- und Kunstklempneri Hardy Tepper (S. 18)	Bahnstraße 28	16348 Wandlitz	0 33 97/6 86 42
--	---------------	----------------	-----------------

Bauleitplanung

Stadtverwaltung, Stadtplanungsamt	Bürgermeisterstraße 25	16321 Bernau	0 33 38/36 51 97
-----------------------------------	------------------------	--------------	------------------

Baumpflege, Fällungen

Firma Feind (S. 30)	Mainstraße 12	16341 Panketal	0 30/9 45 00 50
HWD Christian Dietrich (S. 27)	Am Panke Park 13	16321 Bernau	0 1 76/70 20 61 37
Müller Baumpflege (S. 25)	Feldweg 5	16348 Wandlitz	0 33 37/4 18 18
Rücker Gartenbau (S. 23)	Klosterfelder Hauptstraße 67	16348 Wandlitz	0 33 96/87 96 96

Bebauungspläne

Lk. Barnim, Bauordnungsamt Catrin Jenichen	Am Markt 1	16225 Eberswalde	0 33 34/2 14 18 60
--	------------	------------------	--------------------

Beglaubigungen, amtliche

Einwohnermeldeamt	Bürgermeisterstraße 25	16321 Bernau	0 33 38/36 52 59
-------------------	------------------------	--------------	------------------

Behinderten-Beratung

Lk. Barnim, Ricarda Zosel	Am Markt 1	16225 Eberswalde	0 33 34/2 14 16 01
---------------------------	------------	------------------	--------------------

Beratungsstellen

DRK, KV Niederbarnim e.V. (S. 59)	Börnicker Chaussee 1	16321 Bernau	0 33 38/7 53 86
-----------------------------------	----------------------	--------------	-----------------

Betonbohrung, Stemmarbeiten

WiMa GbR (S. 30)	Potsdamer Straße 15	16321 Bernau	0 33 38/7 07 97 00
------------------	---------------------	--------------	--------------------

Bibliotheken

Stadtbibliothek Bernau	Breitscheidstraße 43 b	16321 Bernau	0 33 38/76 35 20
Bibliothek im Ortsteil Börnicke	Ernst Thälmann Straße 5	16321 Bernau	
Bibliothek im Ortsteil Lobetal	An der Schmiede 2	16321 Bernau	0 33 38/6 64 35
Bibliothek im Ortsteil Schönöw	Schönerlinder Straße 25 a	16321 Bernau	0 33 38/45 95 36

Bodenbeläge

Malermeister Peter Thiede (S. 25)	Spittelweg 2	16356 Ahrensfelde	01 77/2 88 69 86
Staubach Wand Boden Decke (S. 28)	Schönfelder Weg 31	16321 Bernau	0 33 38/75 92 32

Briefmarken, Münzen, Auktionen

Hadersbeck Auktionen GmbH (S. 42)	Wolfener Straße 32-34, Haus L	12681 Berlin-Marzahn	0 30/29 49 13 90
-----------------------------------	-------------------------------	----------------------	------------------

Busreisen

Reisebüro & Omnibusbetrieb Brust (S. 46)	Zepernicker Straße 1 d	16341 Panketal	0 30/9 44 41 78
--	------------------------	----------------	-----------------

C

Carport

Baufertigteile S. Alt (S. 28)	Zühlsdorfer Straße 29 a	16348 Wandlitz	03 33 97/6 21 65
Dach-Bau Ruf (S. 33)	Mühlenstraße 10	16356 Werneuchen	03 33 98/9 10 60
Firma Feind (S. 30)	Mainstraße 12	16341 Panketal	0 30/9 45 00 50

Chirotherapeut Orthopädische Praxis

Orthopädische Praxis Dr. F. Kleinod (S. 55)	Prerower Platz 4	13051 Berlin	0 30/9 29 40 39
---	------------------	--------------	-----------------

Computer, Sat-Anlagen

ITS1511 ComputerService Oliver Kranz (S. 41)	Heinrich Heine Ring 16	16348 Wandlitz	01 79/9 10 52 08
--	------------------------	----------------	------------------

Container

Lackert Container-Transport-Service (S. 30)	Hohenschönhauser Straße 5	13057 Berlin	0 30/98 11 58 94
---	---------------------------	--------------	------------------

D

Dach

Bau- und Kunstklempnerei Hardy Tepper (S. 18)	Bahnstraße 28	16348 Wandlitz	03 33 97/6 86 42
db HOME Daniel Bialluch (S. 26)	Straße der Jugend 66	16356 Ahrensfelde	01 70/8 90 74 07
Dach-Bau Ruf (S. 33)	Mühlenstraße 10	16356 Werneuchen	03 33 98/9 10 60

Denkmalschutz

Landkreis Barnim, Natur- und Denkmalschutzbehörde	Am Markt 1	16225 Eberswalde	0 33 34/2 14 13 87
---	------------	------------------	--------------------

E

Eheschließung, Ehefähigkeitszeugnisse

Stadtverwaltung, Standesamt	Bürgermeisterstraße 25	16321 Bernau	0 33 38/36 52 60
-----------------------------	------------------------	--------------	------------------

Ehrenamt

Agentur Ehrenamt Bernau	Brauerstraße 9	16321 Bernau	0 33 38/3 60 31 37
-------------------------	----------------	--------------	--------------------

Einkaufen

Bauer Nietsch (S. 50)	Adolf Reichwein Straße 23 a	16356 Werneuchen	03 33 98/9 49 48
Gemischwaren Engels im Forum Bernau (S. 52)	An der Tränke 2-18	16321 Bernau	0 33 38/3 38 92 50
Grünbär Naturkost (S. 3)	Berliner Straße 52	16321 Bernau	0 33 38/45 96 48
Hadersbeck Auktionen GmbH (S. 42)	Wolfener Straße 32-34, Haus L	12681 Berlin-Marzahn	0 30/29 49 13 90
Mister Roster, Thüringer Spezialitäten (S. 46)	Am Gewerbepark 2	12683 Berlin-Marzahn	01 73/621 26 31

Einwohnermeldeamt

Stadtverwaltung, Einwohnermeldeamt	Bürgermeisterstraße 25	16321 Bernau	0 33 38/36 52 59
------------------------------------	------------------------	--------------	------------------

Elektro

M-Plus Elektro GmbH (S. 22)	Breitscheidstraße 46	16321 Bernau	0 33 38/70 45 50
-----------------------------	----------------------	--------------	------------------

Elterngeld

Lk. Barnim	Am Markt 1	16225 Eberswalde	0 33 34/2 14 12 26
------------	------------	------------------	--------------------

Energieversorgung/Anmeldung

Stadtwerke Bernau, KundenCentrum (S. 27)	Breitscheidstraße 45	16321 Bernau	0 33 38/6 13 99
Stadtwerke Bernau, Geschäftskunden (S. 27)	Breitscheidstraße 45	16321 Bernau	0 33 38/6 13 94
Stadtwerke Bernau, Anschluss-Service (S. 27)	Breitscheidstraße 45	16321 Bernau	0 33 38/6 13 27
Stadtwerke Bernau, Störungsannahme (S. 27)	Breitscheidstraße 45	16321 Bernau	0 33 38/6 13 33

Erdwärme

Landkreis Barnim, Gabriele Sauer	Am Markt 1	16225 Eberswalde	0 33 34/2 14 15 83
----------------------------------	------------	------------------	--------------------

Ergotherapie

Praxis für Ergotherapie Antje Eylers (S. 60)	Dorfstraße 4, OT Schönöw	16321 Bernau	0 33 38/70 28 92
--	--------------------------	--------------	------------------

Erste Hilfe Kurs

DRK, KV Niederbarnim e.V. (S. 59)	Börnicker Chaussee 1	16321 Bernau	0 33 38/7 53 86
-----------------------------------	----------------------	--------------	-----------------

Entsorgung

ISR Recycling GmbH & Co. KG (S. 32)	Industriestraße 1	16348 Wandlitz	0 30/94 11 41 16
Lackert Container-Transport-Service (S. 30)	Hohenschönhauser Straße 5	13057 Berlin	0 30/98 11 58 94

Erziehungshilfe

Lk. Barnim, Jugendamt	Am Markt 1	16225 Eberswalde	0 33 34/2 14 12 02
-----------------------	------------	------------------	--------------------

F

Fahrrad

Fahrradcenter Berger (S. 52)	Heinersdorfer Straße 28	16321 Bernau	0 33 38/70 50 52
------------------------------	-------------------------	--------------	------------------

Fahrschule

Fahrschule Schönöw Marek Arndt (S. 37)	Berliner Allee 56	16321 Bernau	01 76/56 30 68 20
--	-------------------	--------------	-------------------

ÜBERSICHT Was erledige ich Wo

Feinstaubplakette

Lk. Barnim, Zulassungsbehörde Jahnstraße 45 16321 Bernau 03334/2 14 14 66

Fenster, Türen, Bauelemente

Baufertigteile S. Alt (S. 28) Zühlsdorfer Straße 29 a 16348 Wandlitz 033397/62165

Firma Feind (S. 30) Mainstraße 12 16341 Panketal 030/9450050

Möbel- und Bautischlerei Friedrich GmbH (S. 24) Steinweg 10 16348 Wandlitz 033397/21433

Feuerwehr

FFW Bernau, Stadtbrandmeister Jörg Erdmann Am Angergang 1 16321 Bernau 03338/8908

Löschgruppe Birkholz Birkh. Dorfstraße 21a, OT Birkholz 16321 Bernau 03338/38658

Löschzug Ladeburg O. Schmidt Str. 1a, OT Ladeburg 16321 Bernau 03338/45604

Löschgruppe Lobetal An der Schmiede 2 a, OT Lobetal 16321 Bernau 03338/66355

Löschzug Schönöw Krautstraße 5, OT Schönöw 16321 Bernau 03338/3096

Finanzamt

Finanzamt Eberswalde Tramper Chaussee 5 16225 Eberswalde 03334/2754000

Finanzservice

AFA Agentur Bernau Kathrin Lorenz (S. 26) Berliner Straße 52 16321 Bernau 0172/3288424

Bartholl Versicherungskontor (S. 19) Börnicker Chaussee 2-3 16321 Bernau 03338/7006155

Bartholl Versicherungskon. (S. 19) ab m. 2022: Neuer Schulweg 12 16321 Bernau 03338/7006155

DVAG Michael Vollmann (S. 31) Albertshofer Chaussee 16 16321 Bernau 0172/3216311

Fischereischein

Lk. Barnim, Untere Fischereibehörde Am Markt 1 16225 Eberswalde 03334/2141523

Fliesenleger

Malermeister Peter Thiede (S. 25) Spittelweg 2 16356 Ahrensfelde 0177/2886986

Staubach Wand Boden Decke (S. 28) Schönfelder Weg 31 16321 Bernau 03338/759232

Fördermittel

Landkreis Barnim, Strukturentwicklung, Susann Flade Am Markt 1 16225 Eberswalde 03334/2141869

Freizeit

AWO-Treff An der Stadtmauer 12 16321 Bernau 03338/8973

Eastside Fun Crew Schönfelder Weg 31 16321 Bernau 03338/3790161

FRAKIMA Werkstatt Breitscheidstraße 43 a 16321 Bernau 03338/5465

Freibad Bernau-Waldfrieden Hans Wittwer Straße 26 16321 Bernau 03338/753256

Kalandsgilde Gabriele Blank (S. 53) Rollenhagenstraße 45 16321 Bernau 0178/1972900

Kegelbahn Jagdhotel am Strehlesee (S. 47) Prendener Dorfstraße 49 16348 Wandlitz 0174/2790361

Kinder-Plansch (DRK) An der Plansch 16321 Bernau 03338/703943

Kulturhof Breitscheidstraße 43 a 16321 Bernau 03338/5441

Orje Tietzsch Box Camp Barnim e.V. (S. 14) Schöneler Straße 25 a 16321 Bernau 0171/6567424

SG Empor Niederbarnim e.V. Lutz Sachse (S. 51) Castorring 10 16321 Bernau 03338/3701

Sportanlage Schönöw Schönerlinder Straße 25 a 16321 Bernau 03338365331

Sportforum An der Tränke 30 16321 Bernau 03338/60555

Sporthalle und Sportplatz am Wasserturm Oranienburger Straße 1 16321 Bernau 03338/365331

Sportplatz am Wasserturm Oranienburger Straße 1 16321 Bernau 03338/365331

Sportplatz Rehberge (FSV-Platz) Johann Friedrich A. Borsig Str. 13 16321 Bernau 0172/3118841

Stadthalle am Steintor Hussitenstraße 1 16321 Bernau 03338/3678266

Stadtteilzentrum Südtern Merkurstraße 17 16321 Bernau 03338/7068974

Tobias Seiler Saal Kirchgasse 1 16321 Bernau 03338/70220

Treff 23 Breitscheidstraße 43 a 16321 Bernau 03338/5441

Waldbad Liepnitzsee Lanker Weg 30 B 16348 Wandlitz 033397/81915

Fremdenverkehr

Stadtverwaltung, Tourist-Information Bürgermeisterstraße 4 16321 Bernau 03338/365365

Friedhöfe

Alter Friedhof Bernau Mühlenstraße 16321 Bernau 03338/5662

Ev. Friedhofsverwaltung Bernau Jahnstraße 45 16321 Bernau 03338/5662

Friedhof Schönöw Am Lanker Weg 16321 Bernau 03338/5662

Kirchhof Börnicke Thälmannstraße, OT Börnicke 16321 Bernau 03338/5662

Kirchhof Ladeburg Bernauer Straße, OT Ladeburg 16321 Bernau 03338/5662

Neuer Friedhof Bernau Jahnstraße 16321 Bernau 03338/5662

Neuer Friedhof Ladeburg Alte Lanker Straße, OT Ladeburg 16321 Bernau 03338/5662

Führerscheinstelle

Landkreis Barnim, Außenstelle Bernau Jahnstraße 45 16321 Bernau 03334/2141466

Führungszeugnisse

Stadtverwaltung, Einwohnermeldeamt Bürgermeisterstraße 25 16321 Bernau 03338/365259

Fundbüro

Stadtverwaltung Bürgermeisterstraße 25 16321 Bernau 03338/365137

G

Gartenservice, Gartenbau, Gartenbewässerung

Firma Feind (S. 30) Mainstraße 12 16341 Panketal 030/9450050

HWD Christian Dietrich (S. 27) Am Panke Park 13 16321 Bernau 0176/70206137

Rücker Gartenbau (S. 23) Klosterfelder Hauptstraße 67 16348 Wandlitz 033396/879696

Gaststätten, Imbiss

Hotel & Gasthof Zum Zicken-Schulze (S. 50)	Brauerstraße 2	16321 Bernau	0 33 38/70 45 80
Jagdhotel am Strehlesee (S. 47)	Prendener Dorfstraße 48	16348 Wandlitz	01 74/2 79 03 61
Mampferei Daniel Thiel (S. 14)	Zepernicker Chaussee 9	16321 Bernau	01 71/7 07 98 30
Mister Roster, Thüringer Spezialitäten (S. 46)	Am Gewerbepark 2	12683 Berlin-Marzahn	01 73/621 26 31

Geburtsanzeigen, Geburtsurkunden

Stadtverwaltung, Standesamt	Bürgermeisterstraße 25	16321 Bernau	0 33 38/36 52 60
-----------------------------	------------------------	--------------	------------------

Geldanlage

AFA Agentur Bernau Kathrin Lorenz (S. 26)	Berliner Straße 52	16321 Bernau	01 72/3 28 84 24
AFA Agentur Bernau Andreas Roßbänder (S. 26)	Berliner Straße 52	16321 Bernau	01 62/2 01 80 30
DVAG Michael Vollmann (S. 31)	Albertshofer Chaussee 16	16321 Bernau	01 72/3 21 63 11

Generationenberatung

Generationen-Beraterin Sabine Wittmütz (S. 43)	Helmut Schmidt Allee 10	16321 Bernau	0 33 38/3 84 44
--	-------------------------	--------------	-----------------

Gerüstbau

L + L Gerüstbau GmbH (S. 29)	Zepernicker Straße 101	16321 Bernau	0 33 38/70 51 48
------------------------------	------------------------	--------------	------------------

Gesundheitswesen

Landkreis Barnim, Gesundheitsamt	Jahnstraße 45	16321 Bernau	0 33 38/3 98 93 16 01
----------------------------------	---------------	--------------	-----------------------

Gewerbeangelegenheiten

Stadtverwaltung, Gewerbeangelegenheiten	Bürgermeisterstraße 25	16321 Bernau	0 33 38/36 52 62
---	------------------------	--------------	------------------

Gewerbesteuer

Stadtverwaltung, Steuern	Bürgermeisterstraße 25	16321 Bernau	0 33 38/36 52 31
--------------------------	------------------------	--------------	------------------

Grundbuchamt

Amtsgericht Bernau, Grundbuchamt	Breitscheidstraße 50	16321 Bernau	0 33 38/7 08 01 10
----------------------------------	----------------------	--------------	--------------------

Grundsicherung Di. 9-18 Uhr, Do. 9-16 Uhr

Landkreis Barnim, Grundsicherungsamt	Jahnstraße 45	16321 Bernau	0 33 38/3 98 93 93 27
--------------------------------------	---------------	--------------	-----------------------

Grundsteuer

Veranlagung: Finanzamt Eberswalde	Tramper Chaussee 5	16225 Eberswalde	0 33 34/2 75 40 00
Festsetzung: Stadtverwaltung, Steuern	Bürgermeisterstraße 25	16321 Bernau	0 33 38/36 52 34

Grundstückssachen

Stadtverwaltung, Liegenschaftsamt	Bürgermeisterstraße 2	16321 Bernau	0 33 38/36 51 70
-----------------------------------	-----------------------	--------------	------------------

H

Hausbau, Eigenheime

Bau- GmbH Roth (S. 29)	Marzahner Chaussee 197	12681 Berlin	0 30/54 43 73 10
KLINKER HAUS (S. 33)	Schwanebecker Chaussee 39	16321 Bernau	0 33 38/70 91 71

Hauskrankenpflege

DRK, KV Niederbarnim e.V. (S. 59)	Börnicker Chaussee 1	16321 Bernau	0 33 38/7 53 86
-----------------------------------	----------------------	--------------	-----------------

Hausmeisterdienst

HWD Christian Dietrich (S. 27)	Am Panke Park 13	16321 Bernau	01 76/70 20 61 37
--------------------------------	------------------	--------------	-------------------

Hausnummernvergabe

Stadtverwaltung, Stadtplanungsamt	Bürgermeisterstraße 25	16321 Bernau	0 33 38/36 51 97
-----------------------------------	------------------------	--------------	------------------

Hort

Hort der Evangelischen Grundschule	Ladeburger Chaussee 69	16321 Bernau	0 33 38/70 43 29
Hort der Förderschule	Mühlenstraße 19	16321 Bernau	0 33 38/70 12 90
Hort der Förderschule	Schönfelder Weg 40	16321 Bernau	0 33 38/55 35
Hort der Georg Rollenhagen Grundschule	Jahnstraße 39	16321 Bernau	0 33 38/81 57
Hort der Grundschule am Blumenhag	Zepernicker Chaussee 24	16321 Bernau	0 33 38/7 09 59 34
Hort der Grundschule am Rollberg	Ladeburger Chaussee 69	16321 Bernau	0 33 38/7 05 38 07
Hort der Grundschule Aan der Hasenheide	Schönfelder Weg 42	16321 Bernau	0 33 38/39 87 02
Hort der Grundschule Schönow	Dorfstraße 37 b, OT Schönow	16321 Bernau	0 33 38/76 56 97

Hotel, Übernachtung

Comfort Hotel Bernau (S. 46)	Zepernicker Chaussee 39	16321 Bernau	0 33 38/7 02 00
Hotel & Gasthof Zum Zicken-Schulze (S. 50)	Brauerstraße 2	16321 Bernau	0 33 38/70 45 80
Jagdhotel am Strehlesee (S. 47)	Prendener Dorfstraße 49	16348 Wandlitz	01 74/2 79 03 61

Hundesuche

DOGS Hundesch. für Menschen Sandau (S. 43)	Basdorfer Weg/Annenhof	16348 Wandlitz	0 33 38/7 01 67
--	------------------------	----------------	-----------------

Hygieneartikel

TZMO (S. 14)	Waldstraße 2	16359 Biesenthal	0 33 38 41/3 89 70
--------------	--------------	------------------	--------------------

I

Immobilien

Bau- GmbH Roth (S. 29)	Marzahner Chaussee 197	12681 Berlin	0 30/54 43 73 10
Deutschmann Immobilien (S. 32)	Büttenstraße 12	16321 Bernau	0 33 38/70 54 90
Immobilita e.K. Corinna Gregersen (S. 31)	Prenzlauer Straße 24	16348 Wandlitz	01 72/7 80 38 55
Landhaus Wandlitz GmbH & Co. KG (S. 25)	Louisenhain 6	16348 Wandlitz	0 33 39/7 60 35
Wandlitz Immobilien (S. 26)	Prenzlauer Chaussee 167	16348 Wandlitz	0 33 39/7 27 49

ÜBERSICHT Was erledige ich Wo

Impfberatung

Landkreis Barnim, Gesundheitsamt Am Markt 1 16225 Eberswalde 03334/2 14 16 01

Innenausbau, Trockenbau, Montage

Baufertigteile S. Alt (S. 28) Zühlsdorfer Straße 29 a 16348 Wandlitz 033397/62165

HWD Christian Dietrich (S. 27) Am Panke Park 13 16321 Bernau 0176/70206137

Staubach Wand Boden Decke (S. 28) Schönfelder Weg 31 16321 Bernau 03338/759232

Insektenschutz, Beschattung

Firma Feind (S. 30) Mainstraße 12 16341 Panketal 030/9450050

I&S-Systeme Brand (S. 31) Tulpenstraße 9 16348 Wandlitz 033397/70738

J

Jugend- und Sportförderung

Landkreis Barnim, Jugendamt Marianne Höhns Am Markt 1 16225 Eberswalde 03334/2 14 12 06

Jugendfreizeiteinrichtungen

Jugendtreff der ev. Kirchengem. „Offene Hütte“ Am Kirchplatz 10 16321 Bernau 03338/762077

Jugendtreff „Dosto“ Breitscheidstraße 43 c 16321 Bernau 03338/5590

Jugend- und Stadtteilzentrum „Frischluff“ Grenzweg 104 16321 Bernau 03338/764225

Kinder- und Jugendfreizeithaus „Yellow“ Mühlenstraße 31 16321 Bernau 03338/7094270

Kinder- und Jugendhaus Konfetti Briesestraße 1 16321 Bernau 03338/3389720

Klub am Steintor Berliner Straße 1 16321 Bernau 03338/5715

Stadtteilzentrum Südstern Merkurstraße 17 16321 Bernau 03338/7068974

Jugendsozialarbeiter

Jugendsozialarbeiter-Büro Mühlenstraße 20-26 16321 Bernau 03338/708365

K

Kataster- und Vermessungsamt

Landkreis Barnim, Kataster- und Vermessungsamt Am Markt 1 16225 Eberswalde 03334/2 14 19 02

Kfz-Zulassung

Landkreis Barnim, Außenstelle Bernau Jahnstraße 45 16321 Bernau 03334/2 14 14 66

Kinder- und Jugendhilfe

Landkreis Barnim, Jugendamt Am Markt 1, Haus C 16225 Eberswalde 03334/2 14 12 02

Kinderspielzeug

Mahalinchen (S. 39) Waldstraße 3 16341 Panketal 030/94631696

Kindertagesstätten

Ev. Bildungscampus Bernau (S. 6) Sachtelebenstraße 45 16321 Bernau 03338/704329

Integrationstagesstätte Rappelkiste (AWO) Baikaplatz 2 16321 Bernau 03338/767246

Kinder- u. Familienztr. Regenbogen (AWO, ab 0) Neptunring 3 16321 Bernau 03338/705519

Kita Friedenstaler Spatzen (ab 0 Jahre) Baikaplatz 1 16321 Bernau 03338/4290

Kita Angergang (ab 1 Jahr) Angergang 3 16321 Bernau 03338/7061424

Kita der Montessori-Schule (ab 1 Jahr) Niederbarnimallee 75 16321 Bernau 033397/28762

Kita Die Kleinen Strolche (ab 0 Jahre) Bernauer Straße 7 16321 Bernau 03338/5765

Kita, Vorschule Jakobshof, Bornstädt gGmbH Birkholzer Dorfstraße 18-18a 16321 Bernau 0151/29194873

Kita „Jette Frizzi Haus“, Bornstädt gGmbH Birkholzer Dorfstraße 18 16321 Bernau 03338/7525052

Kita Kindergärtnerei (ab 0 Jahre) An der Viehtrift 40 16321 Bernau 03338/6044751

Kita Kinderland Wasserturm (DRK, ab 0 Jahre) Oranienburger Straße 14 16321 Bernau 03338/5459

Kita Kleiner Bär (ab 0 Jahre) Neptunring 4 16321 Bernau 03338/7074966

Kita Kreatives Freizeitzentrum (ab 2 Jahre) Sachtelebenstraße 24 16321 Bernau 03338/705091

Kita Marienkäfer (evangelisch, ab 2 Jahre) August Bebel Straße 15 16321 Bernau 03338/2238

Kita Melodie (Volkssolidarität, ab 1 Jahr) Neptunring 4 16321 Bernau 03338/751034

Kita Mummeltiere (Elterninitiative, ab 1 Jahr) Helmut Schmidt Allee 10 a 16321 Bernau 03338/398574

Kita Pankewichtel (ab 0 Jahre) Schönfelder Weg 9 16321 Bernau 03338/459298

Kita „Schneckenkönig“ Wandlitzer Chaussee 55 16321 Bernau 03338/3602694

Kita Schönower Heideknirpse (ab 0 Jahre) Heidestraße 17, OT Schönow 16321 Bernau 03338/700950

Kita Sonnenschein (evangelisch, ab 0 Jahre) Bethelweg 2, OT Lobetal 16321 Bernau 03338/66221

Kita Weltenbummler (ab 1 Jahr) Feldstraße 2 16321 Bernau 03338/7539241

Mahale Kita Meilenstein (S. 38) Weprajetzky Weg 1 16359 Biesenthal

Mahale Kita Schönow (S. 38)

Montessori-Kinderladen e.V. (ab 0 Jahre) Oranienburger Straße 14 16321 Bernau 03338/758080

Kitaverwaltung

Stadtverwaltung, Amt für Kindertagesbetreuung Bürgermeisterstraße 25 16321 Bernau 03338/365325

Klinik

Immanuel Klinikum Bernau Herzzentrum Bbg. Ladeburger Straße 17 16321 Bernau 03338/694440

Kosmetik

estetica+more, Anti-Aging, Ästhet. Med. (S. 60) Prenzlauer Chaussee 164 16348 Wandlitz 033397/272700

Kraftfahrzeugzulassungsstelle

Landkreis Barnim, Außenstelle Bernau Jahnstraße 45 16321 Bernau 03334/2 14 14 66

Kredite

AFA Agentur Bernau Kathrin Lorenz (S. 26) Berliner Straße 52 16321 Bernau 03338/751130

AFA Agentur Bernau Andreas Roßbänder (S. 26) Berliner Straße 52 16321 Bernau 0162/2018030

Agentur für Kreditberatung Lutz Voß (S. 24) Elbestraße 70 16341 Panketal 030/94416171

Michael Vollmann DVAG (S. 31) Albertshofer Chaussee 16 16321 Bernau 0172/3216311

Kulturförderung

Lk. Barnim, Jessy Radtke-Herrmann Am Markt 1 16225 Eberswalde 0 33 34/2 14 18 03

Kunstschmiede

Bau- und Kunstklempnerei Hardy Tepper (S. 18) Bahnstraße 28 16348 Wandlitz 03 33 97/6 86 42

L

Lackiererei

Lackiererei Janetschek GbR (S. 37) Ringstraße 1 16321 Bernau 0 33 38/70 10 13

Lagepläne

Landkreis Barnim, Kataster- und Vermessungsamt Markt 1 16225 Eberswalde 0 33 34/2 14 19 02

Lebensmittel

Bauer Nietsch (S. 50) Adolf Reichwein Straße 23 a 16356 Verneuchen 03 33 98/9 49 48

Grünbär Naturkost (S. 3) Berliner Straße 52 16321 Bernau 0 33 38/45 96 48

Mister Roster, Thüringer Spezialitäten (S. 46) Am Gewerbepark 2 12683 Berlin-Marzahn 01 73/6 21 26 31

Lebensmittelüberwachung

Landkreis Barnim, Veterinär- u. Lebensmittelüberwach. Am Markt 1 16225 Eberswalde 0 33 34/2 14 16 00

Leichtathletik

SG Empor Niederbarnim e.V. (S. 51) Castorring 10 16321 Bernau 0 33 38/37 01

Liegenschaften

Stadtverwaltung, Liegenschaftsamt Bürgermeisterstraße 2 16321 Bernau 0 33 38/36 51 70

M

Malerarbeiten, Bodenleger

Malermeister Peter Thiede (S. 25) Spittelweg 2 16356 Ahrensfelde 01 77/2 88 69 86

Möbel, Möbelrestaurierung

Baufertigteile S. Alt (S. 28) Zühlsdorfer Straße 29 a 16348 Wandlitz 03 33 97/6 21 65

Möbel- und Bauschlerei Friedrich GmbH (S. 24) Steinweg 10 16348 Wandlitz 03 33 97/2 14 33

Münzen, Briefmarken, Auktionen

Hadersbeck Auktionen GmbH (S. 42) Wolfener Straße 32-34, Haus L 12681 Berlin-Marzahn 0 30/29 49 13 90

Möbel, Spielzeug für Kinder

Mahalinchen (S. 39) Waldstraße 3 16341 Panketal 0 30/94 63 16 96

Möbelmontagen, Transporte, Umzüge

Möbelshuttle Benjamin Linnig (S. 32) Seelower Straße 7 15374 Müncheberg 01 76/72 28 82 19

Museen, Galerien, Ausstellungen

Alte Schmiede Lobetal An der Schmiede 2 16321 Bernau 0 33 38/7 09 57 77

Galerie Bernau Bürgermeisterstraße 4 16321 Bernau 0 33 38/80 68

Galerie im Hühnerstall, Wilfried Staufenbiel Schönerlinder Straße 88 16321 Bernau 0 33 38/76 86 51

Heimatmuseum Bernau, Steintor Berliner Straße 16321 Bernau 0 33 38/29 24

Heimatmuseum Bernau, Henkerhaus Am Henkerhaus 16321 Bernau 0 33 38/22 45

Heimatmuseum Bernau, Verwaltung, Archiv Breitscheidstraße 43 c 16321 Bernau 0 33 38/70 04 96

KulturGut-Speicher Börnicke Ernst Thälmann Straße 5 16321 Bernau 0 33 38/70 49 40

Kunstraum Innenstadt Alte Goethestraße 3 16321 Bernau 0 33 38/7 06 87 56

Museum Börnicke Ernst Thälmann Straße 5 16321 Bernau 01 51/52 57 92 41

Schulmuseum Börnicke Ernst Thälmann Straße 5 16321 Bernau 0 33 38/76 93 79

Wolf Kahlen Museum, Am Pulverturm Grünstraße 16 a 16321 Bernau 0 33 38/75 31 75

N

Namensänderung, Namenserteilung, Personenstandswesen

Stadtverwaltung, Standesamt Bürgermeisterstraße 25 16321 Bernau 0 33 38/36 52 60/-61

O

Optiker

lux-Augenoptik GmbH & Co. KG (S. 59) Breite Straße 1 16321 Bernau 0 33 38/75 82 30

Orthopädie-Schuhe

Orthopädieschuhtechnik Büch (S. 60) Berliner Straße 52 16321 Bernau 0 33 38/7 05 73 77

Orthopädische Praxis, Chiropraktiker

Orthopädische Praxis Dr. F. Kleinod (S. 55) Prerower Platz 4 13051 Berlin 0 30/9 29 40 39

Ortsvorsteher

Birkenhöhe: Heidi Scheidt Pappelstraße 9 16321 Bernau 0 33 38/76 05 81

Birkholz: Dieter Geldschläger Neubauernsiedlung 1 16321 Bernau 0 33 38/76 26 00

Birkholzauze: Heiko Schilsky Alte Bernauer Landstraße 3 a 16321 Bernau 01 76/47 10 63 24

Börncke: Matthias Jitschin Am Kiefernweg 5 16321 Bernau 0 33 38/75 46 74

Ladeburg: Jens Thaute Bernauer Straße 21 a 16321 Bernau 01 52/56 27 69 95

Lobetal: Dr. Hans-Günther Hartmann Alt Lobetal 9 16321 Bernau 0 33 38/6 65 16

Schönow: Sven Grosche Karlstraße 19 16321 Bernau 01 52/09 93 58 52

Waldfrieden: Jan Bernatzki Am Rehpfad 19 16321 Bernau 0 33 38/7 05 82 82

P

Parkhaus

Stadtwerke Bernau, KundenCentrum (S. 27) Breitscheidstraße 45 16321 Bernau 0 33 38/6 13 99

Personalausweis, Reisepass, Kinderausweis

Stadtverwaltung, Einwohnermeldeamt Bürgermeisterstraße 25 16321 Bernau 0 33 38/36 52 59

ÜBERSICHT Was erledige ich Wo

Physiotherapie, Osteopathie

Physiotherapie Max Uhlig (S. 55) Schwanebecker Straße 11 16341 Panketal 0 30/94 70 07 20

Plastische Chirurgie

Dr. Birgit Böhme (S. 57) Landsberger Chaussee 13/14 16356 Ahrensfelde 0 30/97 99 27 77

Polizei

Polizei Bernau Werner von Siemens Straße 8 16321 Bernau 0 33 38/36 10

R

Reha-Sport

DRK, KV Niederbarnim e.V. (S. 59) Börnicker Chaussee 1 16321 Bernau 0 33 38/7 53 86

Reinigungsarbeiten, Sandstrahlen

Die Strahlprofis (S. 28) Triftweg 1 15370 Fredersdorf 0 33 62/88 67 70

Reinigungsservice, Haus- und Innenreinigung

HWD Christian Dietrich (S. 27) Am Panke Park 13 16321 Bernau 01 76/70 20 61 37

Busreisen

Reisebüro & Omnibusbetrieb Brust (S. 46) Zepernicker Straße 1 d 16341 Panketal 0 30/9 44 41 78

S

Sandstrahlen, Reinigungsarbeiten

Die Strahlprofis (S. 28) Triftweg 1 15370 Fredersdorf 0 33 62/88 67 70

Schlüsseldienst, Notöffnungen

Schlüsselfunddienst & Sicherheitstechnik (S. 18) Wichertstraße 67 10439 Berlin 0 30/44 65 06 66

Schrotthandel, Altauto-Annahme

ISR Recycling GmbH & Co. KG (S. 32) Industriestraße 1 16348 Wandlitz 0 30/94 11 41 16

Schönheitschirurgie

Plastische Chirurgie Dr. Birgit Böhme (S. 57) Landsberger Chaussee 13/14 16356 Ahrensfelde 0 30/97 99 27 77

Schuldnerberatung

DRK, KV Niederbarnim e.V. (S. 59) Börnicker Chaussee 1 16321 Bernau 0 33 38/7 53 86

Schülerbeförderung

Landkreis Barnim Am Markt 1 16225 Eberswalde 0 33 34/2 14 12 59

Schulen

Barnim-Gymnasium Hans Wittwer Straße 20 16321 Bernau 0 33 38/7 07 30

Bildungszentrum der Handwerkskammer Wandlitzer Chaussee 41 16321 Bernau 0 33 38/39 44 60

Docemus Fachoberschule (S. 7) Schloßstraße 7 a, OT Blumberg 16356 Ahrensfelde 0 33 94/17 40 00

Docemus Fachoberschule (S. 7) Schloßstraße 7 a, OT Blumberg 16356 Ahrensfelde 0 33 94/17 40 00

Docemus Gymnasium (S. 7) Schloßstraße 7 a, OT Blumberg 16356 Ahrensfelde 0 33 94/17 40 00

Docemus Oberschule (S. 7) Schloßstraße 7 a, OT Blumberg 16356 Ahrensfelde 0 33 94/17 40 00

Evangelische Grundschule Bernau (S. 6) Ladeburger Chaussee 65 16321 Bernau 0 33 38/70 43 29

Georg Rollenhagen Grundschule Jahnstraße 39 16321 Bernau 0 33 38/57 98

Grundschule am Blumenhag Zepernicker Chaussee 24 16321 Bernau 0 33 38/28 39

Grundschule an der Hasenheide Schönfelder Weg 42 16321 Bernau 0 33 38/57 08

Grundschule Schönow Dorfstraße 37 b, OT Schönow 16321 Bernau 0 33 38/30 78

Johannaschule, Förderschule für Erziehungshilfe Mühlenstraße 19 16321 Bernau 0 33 38/56 33

Kreisvolkshochschule Barnim Jahnstraße 45 16321 Bernau 0 33 38/3 98 93 11 27

Montessori-Schule Bernau-Waldsiedlung Niederbarnimallee 75 16321 Bernau 0 33 97/2 87 62

Oberschule am Rollberg mit Grundschulteil Neuer Schulweg 10 16321 Bernau 0 33 38/75 19 10

Oberstufenzentrum I Hans Wittwer Straße 7 16321 Bernau 0 33 38/70 93 00

Paulus-Praetorius-Gymnasium Lohmühlenstraße 26 16321 Bernau 0 33 38/70 95 80

Robinsonschule, Förderschule für Geistigbeh. Mendelsohnstraße 4 16321 Bernau-Walds. 0 33 97/6 20 74

Schule im Nibelungenviertel (Allg. Förderschule) Schönfelder Weg 40 16321 Bernau 0 33 38/22 01

Tobias Seiler Oberschule Zepernicker Chaussee 20 16321 Bernau 0 33 38/76 70 79

Schwangeren-Beratung

DRK, KV Niederbarnim e.V. (S. 59) Börnicker Chaussee 1 16321 Bernau 0 33 38/7 53 86

Seniorenbeirat

Brigitte Wagner c/o Rathaus, Marktplatz 2 16321 Bernau 01 73/1 92 98 10

Seniorenwohnen

Seniorenresidenz Birkenhof (S. 2) Johann Strauß Straße 2 16321 Bernau 0 33 97/3 22 66

Seniorenresidenz Ulmenhof (S. 2) Mendelsohnstraße 20 16321 Bernau 0 33 97/3 22 66

Sicherheitstechnik, Schlüsseldienst

Schlüsselfunddienst & Sicherheitstechnik (S. 18) Wichertstraße 67 10439 Berlin 0 30/44 65 06 66

Sonderöffnungszeiten

Landkreis Barnim, Ordnungsamt Am Markt 1 16225 Eberswalde 0 33 34/2 14 14 02

Sozialhilfe

Landkreis Barnim, Grundsicherungsamt Jahnstraße 45 16321 Bernau 0 33 38/3 98 93 93 27

Soziales

DRK, KV Niederbarnim e.V. (S. 59) Börnicker Chaussee 1 16321 Bernau 0 33 38/7 53 86

Sperrmüll

Lackert Container-Transport-Service (S. 30) Hohenschönhauser Straße 5 13057 Berlin 0 30/98 11 58 94

Stadterneuerung, Sanierung

Stadtverwaltung, Stadtplanungsamt Bürgermeisterstraße 25 16321 Bernau 0 33 38/36 51 97

Sterbefälle

Stadtverwaltung, Standesamt Bürgermeisterstraße 25 16321 Bernau 0 33 38/36 52 60

Steuerangelegenheiten

Stadtverwaltung, Steuern Bürgermeisterstraße 25 16321 Bernau 0 33 38/36 52 30

Steuerberatung

Christiane Leidner Steuerberaterin (S. 41) Ulmenring 31 16321 Bernau 0 33 38/7 05 33 58

ETL Freund & Partner GmbH, NL Bernau (S. 41) Brauerstraße 16-18 16321 Bernau 0 33 38/61 59 90

ETL RUB GmbH (S. 42) Karl Marx Straße 13 16321 Bernau 0 33 38/3 95 80

Straßenbau-Anliegerbeiträge

Stadtverwaltung, Bauamt Bürgermeisterstraße 25 16321 Bernau 0 33 38/36 53 46

Straßenreinigung und Winterdienst

Stadtverwaltung, Bauhof Carl Friedrich Benz Straße 2 16321 Bernau 0 33 38/36 53 20

Straßenreinigung und Winterdienst für private Grundstücke

HWD Christian Dietrich (S. 27) Am Panke Park 13 16321 Bernau 01 76/70 20 61 37

T

Tanzschule

ADTV-Tanzschule Kotzur (S. 53) Havemannstraße 17 A 12689 Berlin 01 77/2 83 47 46

Tanz-Center Jacobi (S. 50) Birkenring 35 16356 Ahrensfelde 0 30/5 43 30 06

Terrassenbau, Pflasterungen, Wege

db HOME Daniel Bialluch (S. 26) Straße der Jugend 66 16356 Ahrensfelde 01 70/8 90 74 07

Tierschutz

Lk. Barnim, Veterinäramt Dr. Andrea Münnich Am Markt 1 16225 Eberswalde 0 33 34/2 14 16 23

Tischlerei

Möbel- und Bautischlerei Friedrich GmbH (S. 24) Steinweg 10 16348 Wandlitz 0 33 39/7 2 14 33

Staubach Wand Boden Decke (S. 28) Schönfelder Weg 31 16321 Bernau 0 33 38/75 92 32

Transporte, Umzüge, Möbelmontagen

Möbelshuttle Benjamin Linnig (S. 32) Seelower Straße 7 15374 Müncheberg 01 76/72 28 82 19

Türnotöffnungen, Schlüsseldienst

Schlüsselfunddienst & Sicherheitstechnik (S. 18) Wichertstraße 67 10439 Berlin 0 30/44 65 06 66

U

Umzüge, Transporte, Möbelmontagen

Möbelshuttle Benjamin Linnig (S. 32) Seelower Straße 7 15374 Müncheberg 01 76/72 28 82 19

V

Vermietung, Verpachtung

Deutschmann Immobilien (S. 32) Büthenstraße 12 16321 Bernau 0 33 38/70 54 90

Immobilita e.K. Corinna Gregersen (S. 31) Prenzlauer Straße 24 16348 Wandlitz 01 72/7 80 38 55

Landhaus Wandlitz GmbH & Co. KG (S. 25) Louisenhain 6 16348 Wandlitz 0 33 39/7 60 35

Wandlitz Immobilien (S. 26) Prenzlauer Chaussee 167 16348 Wandlitz 0 33 39/7 27 49

Versicherung

AFA Agentur Bernau Kathrin Lorenz (S. 26) Berliner Straße 52 16321 Bernau 0 33 38/75 11 30

AFA Agentur Bernau Andreas Roßbänder (S. 26) Berliner Straße 52 16321 Bernau 01 62/2 01 80 30

Michael Vollmann DVAG (S. 31) Albertshofer Chaussee 16 16321 Bernau 01 72/3 21 63 11

Bartholl Versicherungskontor (S. 19) Börnicker Chaussee 2-3 16321 Bernau 0 33 38/7 00 61 55

Bartholl Versicherungskon. (S. 19) ab m. 2022: Neuer Schulweg 12 16321 Bernau 0 33 38/7 00 61 55

Veterinäramt, Verbraucherinformationsgesetz

Landkreis Barnim Am Markt 1 16225 Eberswalde 0 33 34/2 14 16 43

W

Wasserwacht

DRK, KV Niederbarnim e.V. (S. 59) Börnicker Chaussee 1 16321 Bernau 0 33 38/7 53 86

Winterdienst

HWD Christian Dietrich (S. 27) Am Panke Park 13 16321 Bernau 01 76/70 20 61 37

Wohnberechtigungsschein und -angelegenheiten

Stadtverwaltung, Wohnungswesen Bürgermeisterstraße 25 16321 Bernau 0 33 38/36 53 24

Z

Zahnarzt im Bericht

Zahnarztpraxis Dr. Marion Moisel (S. 59) Alte Schulstraße 2 16356 Ahrensfelde 0 30/94 39 60 73

Zahnarztpraxis Dr. Martin Pincus (S. 57) Berliner Straße 23 16321 Bernau 0 33 38/86 49

Zahnarztpraxis Karin Gehrz & Kollegen (S. 55) Berliner Straße 67 16321 Bernau 0 33 38/23 41

Zimmervermittlung

Stadtverwaltung, Tourist-Information Bürgermeisterstraße 4 16321 Bernau 0 33 38/36 53 65

Zufahrten

Stadtverwaltung, Bauamt Bürgermeisterstraße 25 16321 Bernau 0 33 38/36 53 49

ÜBERSICHT Bunte Region



IMPRESSUM

Bernau kompakt
22. Ausgabe 2021/22
Herausgegeben von
Augusta Presse

Redaktion:

Heinz-G. Lösch

Fotos:

Heinz G. Lösch
Max E. Neumann
Benjamin Bomm
privat, Archiv

PR-Berichte:

Max E. Neumann

Verzeichnisse:

Adrian Ehrig

Pläne:

Bianca Lösch, Louis Ehrig

Auftragsannahme:

Tel. 0 30/69 20 21 05

**Die nächste Ausgabe
erscheint Ende 2022.**

Verteilung:

Die Broschüre wird
in die Haushalte kostenlos
verteilt und ist direkt beim
Verlag kostenlos erhältlich.

Verlagsanschrift:

Augusta Presse- und
Verlags GmbH
Bucher Straße 23
13127 Berlin
Tel. 0 30/69 20 21 05

Alle Rechte by Augusta
Presse GmbH. Nachdruck
nur mit Genehmigung.

E-Mail:

redaktion@augusta-presse.de
info@bernau-internet.de

**Service-Nummer für
Vereine, Ärzte und
weitere Infos:**

Tel. 0 30/69 20 21 05

„Kompakt“ lädt ein

Kompakt auf einen Blick – dadurch besticht die beliebte „grüne“ Jahresbroschüre, die kostenlos in die Haushalte verteilt wird. Neben der Region Bernau entstehen die Broschüren regelmäßig in unterschiedlichen Orten im Land Brandenburg. Wer einen Blick über den Tellerrand von Bernau werfen möchte, kann dies in den direkten Nachbarorten tun. Hier erscheint jedes Frühjahr die Broschüre für Berlin-Buch und Berlin-Karow sowie Wandlitz. Die Ausgabe Ahrensfelde lässt den schönen Herbst noch bunter aussehen. Und das Beste ist: Jeder kann dabei sein, Anruf oder E-Mail genügt.

Augusta Presse • Bucher Str. 23 • 13127 Berlin
Tel. 0 30/6 92 02 10 52

E-Mail: info@augusta-presse.de

www.Augusta-Presse.de



A

ADTV-Tanzschule Kotzur.....	S. 53
AFA Agentur Bernau	S. 26
Agentur für Kreditberatung Dipl.-Oec. Lutz Voß.....	S. 24
Augusta Presse	S. 70
Auto-Service R&K Raupach & Kalla GmbH.....	S. 75

B

Bartholl Versicherungskontor KG.....	S. 19
Bauer Nietsch.....	S. 50
Baufertigteile S. Alt.....	S. 28
Bau- GmbH Roth.....	S. 29
Bau- und Kunstklempnerei Hardy Tepper.....	S. 18

C

Christiane Leidner Steuerberaterin	S. 41
Comfort Hotel Bernau.....	S. 46

D

Dach-Bau Ruf.....	S. 33
db HOME, Daniel Bialluch	S. 26
Deutschmann Immobilien.....	S. 32
Die Strahlprofis.....	S. 28
Docemus Campus Blumberg.....	S. 7
DRK Kreisverband Niederbarnim e.V.	S. 59
DVAG Michael Vollmann	S. 31

E

estetica + more, Annette Roscher	S. 60
ETL Freund und Partner GmbH.....	S. 41
ETL RUB GmbH.....	S. 42

F

F/G/M Automobil GmbH Franz Graf Mettchen..	S. 76
Fahrradcenter Berger.....	S. 52
Fahrschule Schönöw, Marek Arndt.....	S. 37
Firma Feind	S. 30

G

Gemischtwaren Engels im Forum Bernau.....	S. 52
Generationen-Beraterin Sabine Wittmütz	S. 43
Grünbär Naturkost.....	S. 3

H

Hadersbeck Auktionen GmbH.....	S. 42
HWD Christian Dietrich.....	S. 27
Hoffbauer gGmbH	S. 6
Hotel & Gasthof Zum Zicken-Schulze	S. 50

I

I&S-Systeme Brand	S. 31
Immobilita e.K., Corinna Gregersen	S. 31
ISR Recycling GmbH & Co. KG	S. 32
ITS1511 ComputerService	S. 41

J

Jagdhotel am Strehlesee	S. 47
-------------------------------	-------

K

Kalandsgilde, Gabriele Blank	S. 53
Klinker Haus.....	S. 33

L

L + L Gerüstbau GmbH.....	S.29
Lackert Container-Transport-Service GmbH	S. 30
Lackiererei Janetschek GbR	S. 37
Landhaus Wandlitz GmbH & Co. KG.....	S. 25
lux-Augenoptik.....	S. 59

M

m - plus Elektro GmbH	S. 22
MAHALE gGmbH.....	S. 38
mahalinchen GmbH.....	S. 39
Malermeister Thiede.....	S. 25
Mampferei, Daniel Thiel.....	S. 14
Martin Rütter DOGS	S. 43
Michels Pflege.....	S. 2
Mister Roster, Original Thüringer Spezialitäten ..	S. 46
Möbel- und Bautischlerei Friedrich GmbH	S. 24
Möbelshuttle Benjamin Linnig	S. 32
Müller Baumpflege, Garten- & Landschaftsbau ..	S. 25

N

Nico's Autoservice, Frank Vollmann	S. 37
--	-------

O

Orje Tietzsch Bernauer Box Camp Barnim e.V. ..	S. 14
Orthopädeschuhtechnik Büch	S. 60
Orthopädische Praxis Dr. Friedrich Kleinod.....	S. 55

P

Physiotherapie Max Uhlig.....	S. 55
Plastische Chirurgie Facharztpraxis Dr. Böhme ..	S. 57
Praxis für Ergotherapie Antje Eylers.....	S. 60

R

Reisebüro & Omnibusbetrieb Karsten Brust.....	S. 46
Rücker Gartenbau	S. 23

S

Schlüsselfunddienst & Sicherheitstechnik e.K. ..	S. 18
SG Empor Niederbarnim e.V.	S. 51
Stadwerke Bernau GmbH	S. 27
Staubach Wand, Boden, Decke	S. 28

T

Tanz-Center Jacobi.....	S. 50
TZMO Deutschland GmbH.....	S. 14

W

Wandlitz Immobilien	S. 26
WiMa GbR	S. 30

Z

Zahnarztpraxis Dr. Marion Moisel.....	S. 59
Zahnarztpraxis Dr. Martin Pincus.....	S. 57
Zahnarztpraxis Karin Gehrz & Kollegen.....	S. 55

Hinweis

Ihre Firma nicht gefunden? Dann senden Sie uns eine E-Mail: info@bernau-internet.de oder rufen Sie einfach an: Tel. 030/69 92 02 10 52

- A
- 1
- 2
- 3

- Bahnhofstraße E3-4
- Baikalplatz C4
- Barbara-McClintock-Str. F2
- Bärenwinkel F4
- Basdorfer Straße B2
- Beethovenstraße I 9
- Bergstraße B5
- Berliner Allee A-B4, A5
- Berliner Straße B3-4
- Bernauer Allee B4
- Bernauer Chaus. I 8-9, G 8-9
- Bernauer Str. D1-2, G 8-9
- Bethelweg I 7
- Birkbuschstraße A4-5
- Birkholzer Dorfstraße G 9
- Birkholzer Str. G 8
- Birkensteig E2
- Birkenstraße E2
- Blumberger Chaus. D5, I7-8
- Blumberger Weg H1-8
- Bodelschwingstr. I 7
- Bonhoffweg I 7
- Bornhöcker Dorfstraße E-F4
- Bornhöcker Straße I 6
- Börnicker Landw. H6, G17-8
- Börnicker Straße E3
- Börnicker Weg G 3
- Brahmsweg G-H 6
- Brandenburgallee G 6
- Braunstraße D3
- Breite Straße D3
- Breiter Wisenweg E4
- Breitscheidstraße D-E4
- Niesestraße B-C5
- Büderstraße D-E3
- Brunnhildstraße F4
- Buchenallee A5
- Buchenstraße H 8 (I 8)
- Bürgermeisterstraße D3
- Burggrasse C4
- Bussardweg G 6
- Büttenstraße E2-3
- C
- Carl-Friedrich-Benz-Str. C3
- Carl-Zeiss-Straße C3
- Castoring E5
- Chausseestraße I 6
- C-H-Junker-Straße E2
- D
- Dankwartstraße F4
- Dahlweg E2
- Dahlesweg E2
- Dahleweg B1-2
- Donaustraße B4-5
- Donaustraße C4
- Dorfstraße A-B4
- Dorothea-Erleben-Str. F2
- Dossestraße B4
- Drosselasse D2
- E
- Edelweißstraße C3
- Ebersweg F4
- Eberswalder Straße E3
- Eldengrund I 8
- Erlenweg H 2
- Eichelhäherweg G 6
- Eichendorffstraße B-C5

- 1 Am Amselhorst
- 2 Am Hirschwechsel
- 3 Am Fuchsbus
- 4 Dohlensteig
- 5 Am Finkenhein



- Kirche
- Sportplatz
- Friedhof
- Museum
- Feuerwehr
- Schule
- Kita
- Parkplatz
- Polizei
- Information
- Post
- Krankenhaus

Weitere Pläne befinden sich auf der nächsten Seite.

- Eichenweg B2, I 8
- Eisenauer Weg H 6
- Elschstraße B3, B-C4, C5
- Ellwiesche F4
- Ell-Voigt-Straße A-B3
- Emmy-Neother-Straße C-D3
- Enzestraße D3
- Erfstraße B3-4
- Erich Kästner Straße B4
- Erikaweg A4 (A3)
- Erlkesteig E1
- Ernst-Moritz-Arndt-Str. B-C5
- Ernst-Thälman-Str. H1-6
- Eschenstr. H 8
- Erlenweg H 8
- Etzelstraße F4
- F
- Fafnirstraße E4
- Feldstraße B4
- Feldweg D2
- Fichtenweg H 7
- Fichtestraße D3
- Finkenweg D2
- Finowstraße B4
- Fischerstraße A4
- Friederstraße C-D3, D4
- Fonanesstraße B4
- Franz-Mehring-Straße B1
- Freiheit A-B3
- Freiligrathstraße C5
- Friedenstaler Platz B-C4

- Friedenstraße B3-4
- Friedrich-Ebert-Ring C-D3
- Friedrich-Schiller-Straße I 9
- Friedrich-Rückert-Straße C5
- Friedrichstraße A4
- Friz-Hecker-Straße B1
- Friz-Reuter-Straße B4-5
- Fröbelweg A4
- G
- Genossenschaftsweg D3
- Gerhart-Hauptmann-Straße B4
- Gerolstraße E4
- Ginstingrad A4
- Giselherstraße F4
- Gorkistraße E3
- Goethestraße A4
- Goldsterning E1-2
- Gorinstraße A4-5
- Gorkistraße E3
- Gottlieb-Daimler-Straße C3
- Grenzstraße A5
- Grenzweg D2-I 8
- Grieses Plan E3
- Gudrunstraße F4
- Guntherstraße F4
- H
- Habichtweg G 6
- Hagenstraße F4
- Hannes-Meyer-Campus B1
- Hans-Sachs-Straße B4-5
- Hans-Wittner-Straße B1

- 1 Sanddornweg
- 2 Wacholderweg
- 3 Erikaweg
- 4 Ginsterring

- 1 Sanddornweg
- 2 Wacholderweg
- 3 Erikaweg
- 4 Ginsterring

- 1 Sanddornweg
- 2 Wacholderweg
- 3 Erikaweg
- 4 Ginsterring

- 1 Sanddornweg
- 2 Wacholderweg
- 3 Erikaweg
- 4 Ginsterring

- 1 Sanddornweg
- 2 Wacholderweg
- 3 Erikaweg
- 4 Ginsterring

Änderungen in den Plänen nehmen wir gern entgegen:
Tel. 0 30/69 20 21 05
Fax 030/69 22 10 59





Reparatur klimaneutral

Klimaneutral Autos reparieren, das ist jetzt in Ahrensfelde möglich.

Damit ist das Autohaus Raupach & Kalla erneut neue modellhafte Wege gegangen. **André Raupach** hat das Firmengebäude mit einer starken 30-Kilowatt-Solaranlage versehen. Damit gewinnt es ausreichend Strom, um autark zu arbeiten. In der kalten Jahreszeit sorgt Wärmepumpentechnik für wohlige Temperaturen. Schon bisher war das Autohaus für seine innovative Technik bekannt. So setzt es mit Toyota auf einen Weltkonzern, der Vorreiter bei umweltfreundlichen Antrieben ist. Gleiches gilt für die Nobelmarke Lexus.

Wichtige Elektronik

Innovationen im Auto basieren heute meistens auf ausgeklügelter Elektronik. Deshalb hat sich das Team schon frühzeitig auf diesen komplizierten Sektor spezialisiert. Oft geht es um Navigationssysteme, Alarmanlagen und Einparkhilfen. Selbstverständlich spielt bei dem früheren Rallye-Fahrer die gesamte Autotechnik eine immense Rolle. So werden in der hochmodernen Werkstatt Fahrzeuge aller Marken garantierhaltend nach Herstellervorgaben gewartet und repariert. Hier sind Pkw, Transporter und Geländewagen in guten Händen. Bei Bedarf gibt es einen Hol- und Bringeservice.



Umfassender Service

Bei Unfallschäden wird eine Komplett-Instandsetzung sowie Hilfe bei der Abwicklung des Schadens angeboten. Modernste Montage- und Wachstumsmaschinen ermöglichen einen schnellen Reifen- und Radwechsel.

Versiertes Team

Das Autohaus ist Meisterbetrieb und bildet Nachwuchs aus, wie **Philipp Nauenburg**, der seit dem Bestehen der Gesellenprüfung das Team um Werkstattleiter **Arndt Lehmann** verstärkt. Mit **Martin Liebert** und **Nico Nauenburg** sind weitere Kfz-Meister im Einsatz. Als geprüfter Serviceberater sorgt **Boris Ludwig** neben **Christine Koslowski** und **Petra Becker** im Empfang für einen reibungslosen Ablauf.



■ Das versierte Autohaus-Team um André Raupach (l.) arbeitet modern und umweltfreundlich mit selbst erzeugtem Strom.

Auto-Service R&K
Raupach & Kalla GmbH
André Raupach

Zeppelinstr. 3 (hinter McDonald's)
16356 Ahrensfelde
OT Blumberg

Tel. 03 33 94/5 66 20

www.raupach-kalla-autoservice.de



Sympathisch. Kompetent. Leistungsstark.

Die F/G/M Automobil GmbH Franz Graf Mettchen.
Ihr autorisierter Mercedes-Benz Verkauf und Service.

- Verkauf von Mercedes-Benz Neu- und Gebrauchtwagen
PKW und Transporter
- Service – Teile – Zubehör
- Jahreswagen
- Junge Sterne - Vertragspartner
- Rädereinlagerung

Mercedes-Benz



F/G/M

Automobil GmbH
Franz Graf Mettchen

F/G/M Automobil GmbH Franz Graf Mettchen

Ihre sympathischen Mercedes-Benz Center in Süd- und Ostbrandenburg.

Erkner

+49 3362 79 79 79

Fürstenwalde

+49 3361 55 55

www.fgm-automobil.de

Instagram: @fgmautomobil

Weitere Center in Luckenwalde und Vertriebscenter in Frankfurt (Oder),
Ludwigfelde und Königs Wusterhausen.